



Drénkwaasserschutzzonen fir de Stauséi

Carole Dieschbourg
Ëmweltministesch

Informatiounsversammlung zu Esch-Sauer
13. September 2018



LE GOUVERNEMENT
DU GRAND-DUCHÉ DE LUXEMBOURG
Ministère du Développement durable
et des Infrastructures

Département de l'environnement

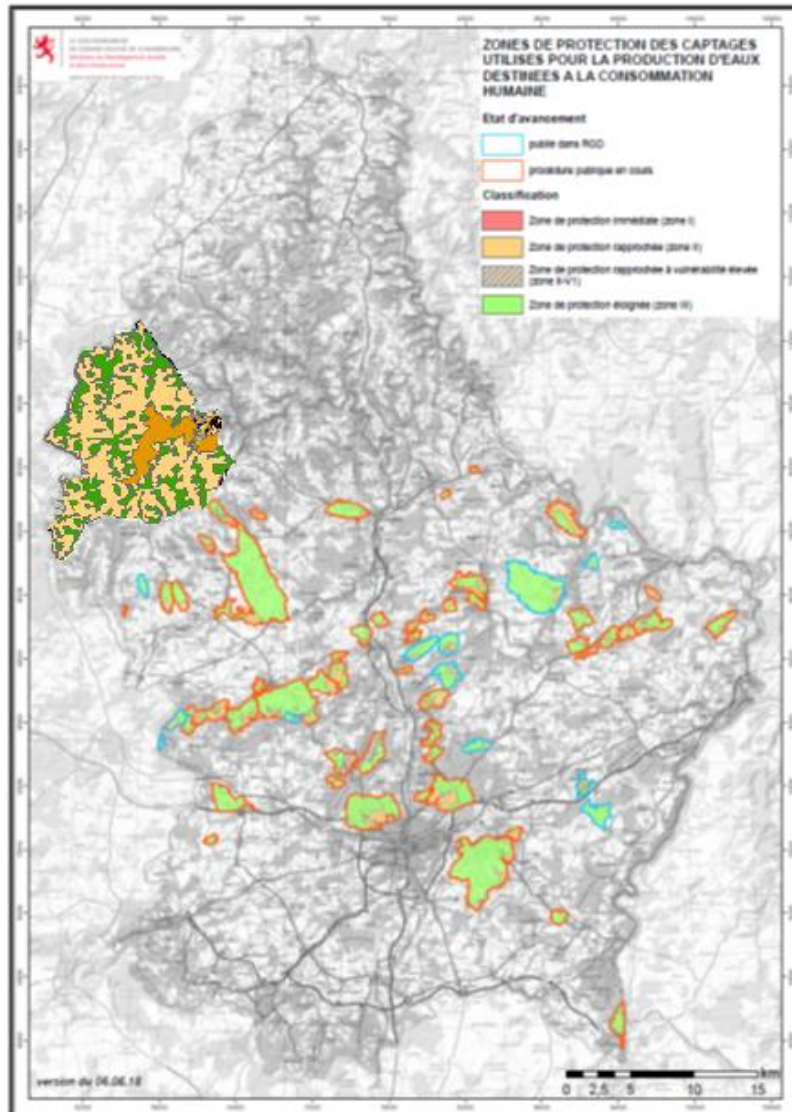

All Wasserressource muss geschützt ginn !

(Artikel 44 Waassergesetz)

➤ Grondwaasser :

- 43 Reglementer sinn offiziell ausgewisen an an der Ausweisungsprozedur
- 8 nei Reglementer sinn an der Virbereitung

➤ Uewerflächenwaasser:

- Reglement fir de Stauséi ass an der Prozedur

90 % vun de Schutzzonen sinn ausgewisen oder an der Ausweisungsprozedur



- **Drénkwaasserproduktioun**
- Tourismus
- Stroumproduktioun
- Héichwaasserschutz
- Liewensraum fir de Mënsch, Déieren a Planzen

Drénkwaasser zu Lëtzebuerg:

- 50 % Stauséi / 50 % Grondwaasserquellen
- 70 % vun der Bevëlkerung drénkt Waasser vum Stauséi
- De SEBES produzéiert 70.000 m³ / Dag
(ab 2021 ass d'Produktioun 110.000 m³ / Dag)

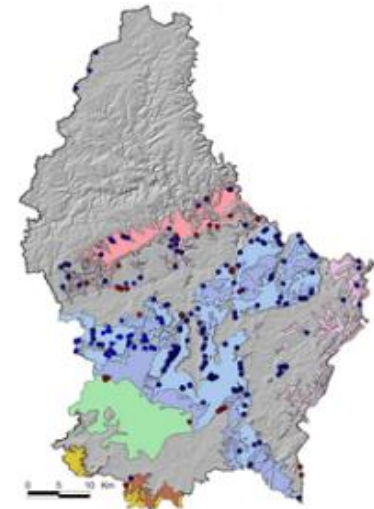



- Drénkwaasser gëtt stréng kontrolléiert a muss bestëmmten **Qualitéitsnormen** entsprechen (RGD du 7 octobre 2002 relatif à la qualité des eaux destinées à la consommation humaine)
- Aus **Gesondheitsgrënn** dierfen keng geféierlech Mikroorganismen, Parasiten, Viren oder Keimen am Waasser gemooss sinn. Réckstänn vu Pestiziden a vun hieren Ofbauprodukter gehéieren net an d'Waasser.

PBSM und Abbauprodukte Prozent Positivbefunde Februar 2013 bis April 2017	Baucheibaach-amont	Belwäreibaach-Bavigne	Bellebaach-Bauscheletermillen	Bemicht-Huescht	Bleckerbaach-Neimillen	Burlich-Andorf	Dierech-amont Gronmillen	Froumich-Maesgrönschen	Hamchterbaach-Fuesseal	Laanggronn-Handschleedchen	Mehelbaach-Neurhausen	Ningerbaach-Schmeitzebesch	Schwarzerbaach-amont	Sire-Marielange	Sire-pont-Misre	Synbach-aval Rommelkräiz
2,4-D	0	3	0	3	0	0	3	0	0	0	0	3	0	3	8	8
Bentazone	26	10	87	10	71	3	5	13	45	13	3	3	3	3	8	10
MCPA	8	21	15	18	18	15	8	5	13	13	9	8	0	15	26	21
MCPP	0	22	4	8	0	0	0	0	0	0	0	4	0	17	8	12
BAM	62	24	85	25	63	94	62	44	54	33	86	65	30	0	13	36
Atrazine	0	0	0	0	0	0	0	0	0	0	0	0	0	0	0	0
Atrazine-desethyl	21	0	3	0	3	3	3	0	3	0	3	3	0	2	3	0
Atrazine-desisopropyl	3	3	3	3	3	12	3	3	3	5	6	3	0	8	3	11
Azoxystrobin	0	3	3	0	0	0	0	3	0	0	3	0	0	3	0	3
Diffufenican	29	15	33	5	18	3	0	15	23	0	0	10	0	15	18	13
Dimethenamid	8	0	3	0	0	0	3	0	0	0	0	0	0	0	3	0
Diuron	0	0	10	0	0	0	0	3	0	0	3	0	0	0	0	8
Epoxiconazol	11	0	0	0	0	0	0	0	0	0	0	0	0	0	0	8
Flufenacet	5	0	0	3	3	3	0	3	0	0	0	10	0	5	5	8
Flurtamone	0	0	0	0	0	0	3	3	0	0	0	0	0	0	3	5
Flusilazole	0	3	0	5	0	3	0	5	3	0	0	0	0	0	0	3
Foramsulfuron	0	0	0	0	0	0	3	0	0	0	0	0	0	0	0	0
Glyphosate	93	19	56	44	27	0	0	19	0	0	0	0	0	13	7	0
Isoproturon	15	12	45	23	16	3	10	11	15	10	6	18	5	7	0	5
Linuron	0	0	0	0	0	0	0	0	0	3	0	0	0	10	0	0
Metazachlor	5	0	7	0	13	6	8	5	0	3	0	8	0	39	38	5
Metazachlor-ESA	96	59	109	11	88	96	96	100	100	11	96	96	96	100	100	89
Metazachlor-OXA	63	0	67	0	50	93	78	65	35	11	70	74	59	39	41	25
Metolachlor	3	2	0	0	0	0	0	3	0	0	0	3	0	0	5	3
Metolachlor-ESA	87	63	5	48	16	91	92	89	90	63	94	95	23	80	74	70
Metolachlor-OXA	34	3	0	0	0	21	18	5	16	3	12	10	0	3	3	3
Metsulfuron-methyl	6	0	3	8	6	0	0	0	0	0	0	0	0	0	0	0
Nicosulfuron	26	10	5	10	16	24	11	0	21	13	3	8	0	0	5	3
Pethoxamid	5	0	3	18	5	0	0	0	3	0	0	0	0	0	0	0
Prochloraz	0	0	0	0	0	0	0	0	0	0	0	0	0	0	0	0
Propachlor	5	10	8	5	11	9	11	8	10	8	9	10	8	10	13	13
Prosulfocarb	0	0	0	0	0	0	3	0	0	0	0	0	0	0	0	0
Quinmerac	3	0	5	0	3	3	3	3	0	8	0	0	0	24	15	0
Tebuconazole	0	0	0	0	0	0	0	0	0	0	0	0	0	0	3	8
Terbutylazine	13	5	5	20	3	3	3	3	10	3	0	13	3	15	23	23
Tembotrione	3	5	5	8	3	3	0	5	3	3	3	3	0	3	5	3
Terbutylazine-desethyl	10	2	7	10	3	9	3	0	13	5	6	10	0	5	10	5



Déi héich Nitraterwerter sin net ee “Problem deen aus der Belge kennt”.

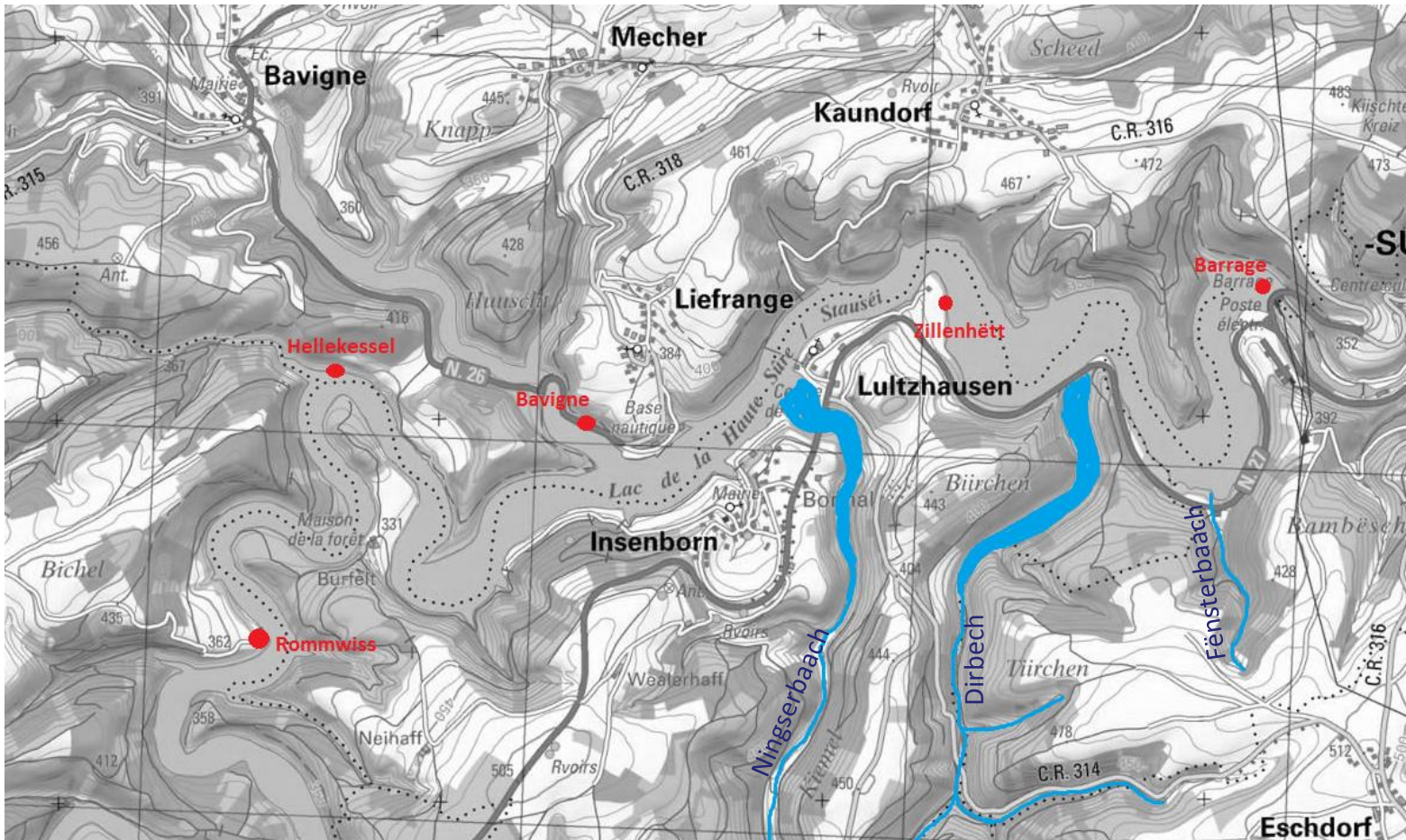



Déi héich Nitratwerter sin net ee “Problem deen aus der Belge kennt”.

Ningserbaach Dirbech,
Fënsterbaach

	Profondeur	Ningserbaach		Dirbech, Fënsterbaach		
		Rommwiss	Hellekessel	Bavigne	Zillenhett	Barrage
Moyennes annuelles des concentrations de nitrates (en mg/l) par niveau de profondeur[04/2006 à 12/2016]	0m	15,1	15,7	16,6	17,2	17,4
	2.5m	15,1	15,9	16,7	17,2	17,5
	5m	15,3	16,0	16,5	17,1	17,4
	7.5m	15,0	15,8	16,3	17,0	17,8
	10m	14,8	15,5	16,4	17,2	18,3
	15m	13,9	15,7	16,9	18,2	19,7
	20m		14,8	17,2	18,3	20,4
	25m			17,3	18,0	20,3
	30m				17,6	19,8
35m					18,3	



All Waasserressource muss geschützt ginn: Stauséi a Quellen!

→ Drénkwaasserversuergung duerch ee gudde Schutz sécheren:

a) präventive Schutz

b) kurative Schutz

→ Aktuell sinn aus Qualitéitsgrënn verschidde Quellen ausser Betrieb, déi 50.000 Awunner kéinten mat Waasser beliwveren !





Landwirtschaftlech
Kooperatioun
Uewersauer



Joer	Subside Waasserfonds
2016	292.500 €
2017	452.176 €
2018	510.121 €
Total	1.254.797 €



Niewt den **finanziellen Hëllef**en vum **Emwältministère** duerch de Waasserfonds fir fräiwëlleg Moosnamen, sollen déi obligatoresch Aschränkungen duerch finanziell **Ënnerstëtzen**en vum **Landwirtschaftsministère** entschiedegt ginn.

Jährliche Kosten	Kosten (€/Betrieb)	Kosten (€/ha)
Einschränkungen bei der Wirtschaftdüngerausbringung und P-Düngung		
Wert des abzugebenden Wirtschaftsdüngers	4.500,00	37,45
Transport und Ausbringungskosten für die abzugebenden Wirtschaftsdünger	5.400,00	44,94
Permanente Bodenbedeckung	3.300,00	27,46
Grünstreifen bei Ausbringung von schnell wirkenden organischen Düngern	550,00	4,58
Mulchsaat ohne Glyphosat	8.855,00	73,69
Instandhaltung und Pflege der Uferverzäunung	2.350,00	19,56
Total Jährliche Kosten	24.955,00	207,68

Schätzung Landwirtschaftskummer : Finanziell Auswirkungen



De Landwirtschaftsministère kann am Kader vum ländlechen Entwécklungsprogramm (PDR) bis zu **500 €/ha** an den ausgewisenen Waasserschutzonen entschiedegen.



- Déi nei Schutzzonen sinn méi grouss a sollen de Stauséi besser schützen
- Am Reglement gött all potentielle Risiko betruecht

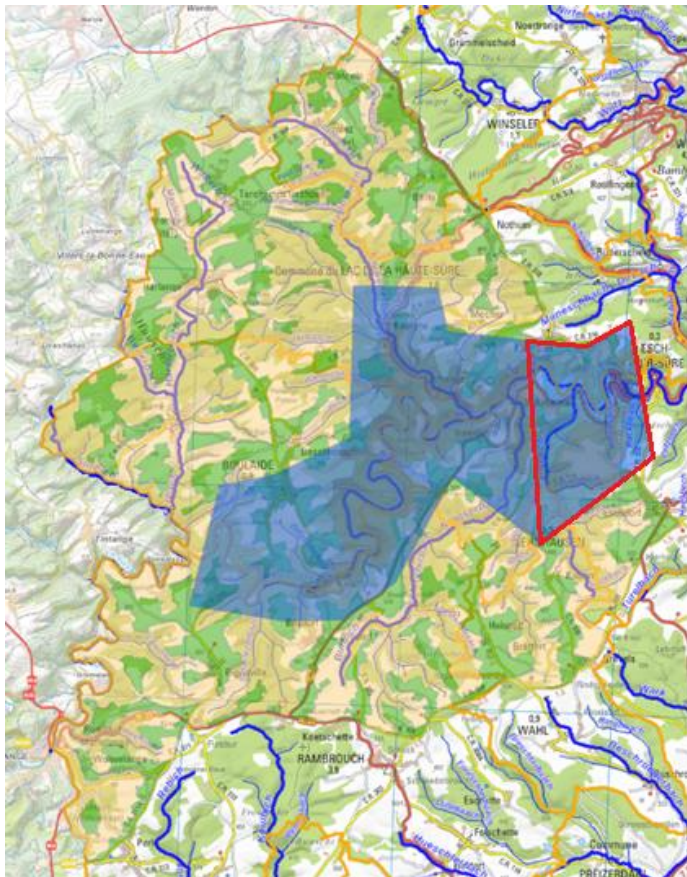

1. Industrie et commerce

8. Activités sportives, de
recreation et de détente et
activités diverses

2. Gestion des eaux
résiduaire

7. Exploitations sylvicoles,
pêche, chasse

3. Elimination de déchets

6. Exploitations agricoles,
horticoles

4. Urbanisation et trafic

5. Interventions dans le
sous-sol



Etapes de délimitation

Etape 1: Etablissement d'un **dossier de délimitation** par le fournisseur d'eau potable (SEBES)

Etape 2: **Création d'un avant-projet de RGD** + soumission pour approbation au Conseil de gouvernement

Etape 3: **Enquête publique**

Etape 4: Projet de RGD soumis pour avis au Conseil d'Etat et aux chambres professionnelles

Etape 5: Création des zones par **Règlement grand-ducal**

Etape 6: Elaboration et mise en œuvre des **programmes de mesures** (à établir par le fournisseur d'eau potable)



04 Juli 2018 – Informatiounsversammlung zu Esch/Sauer

- 16/04/2018 – Versammlung mat de Bauerenbetriber
- 25/04/2018 – Versammlung mam Naturpark Öewersauer
- 23/05/2018 – Schäfferot vun de 6 Gemengen
- 25/06/2018 – Gemengerot Wahl
- 26/06/2018 – Gemengerot Bauschelt + Wanseler
- 27/06/2018 – Gemengerot Stauséigemeng
- 28/06/2018 – Gemengerot Rammerech
- 29/06/2018 – Gemengerot Esch/Sauer
- 04/07/2018 – Informatiounsversammlung zu Esch/Sauer
- 24/07/2018 – Aarbechtsgrupp Landwirtschaft
- 31/07/2018 – Pressekonferenz
- 07/08/2018 – Versammlung mat der LAKU
- 08/08/2018 – Aarbechtsgrupp Forstwirtschaft
- 09/08/2018 - Aarbechtsgrupp Tourismus
- 09/08/2018 - Aarbechtsgrupp Siedlungswirtschaft
- 12/09/2018 – Buergermeeschter vun de 6 Gemengen
- 13/09/2018 – Aarbechtsgrupp Landwirtschaft
- **13/09/2018 - Informatiounsversammlung zu Lëtz**



Drénkwaasserschutzzonen fir de Stauséi

Ännerungsvirchléi am Kapitel
Landwirtschaft

Bruno Alves

Informatiounsversammlung zu Esch-Sauer
13. September 2018



LE GOUVERNEMENT
DU GRAND-DUCHÉ DE LUXEMBOURG
Ministère du Développement durable
et des Infrastructures

Département de l'environnement



- Gréngsträifen op landwirtschaftlechen Parzellen

„Auf Flächen mit weniger als 10% Hangneigung und ohne direkte Anbindung an Vorfluter soll die Pflicht Grünstreifen anzulegen mit Ausnahmeregelung aufhebbar sein, wenn mit Mulchsaattechnik gearbeitet und mit innovative Technik gedüngt wird“.

→ Dësen Ännerungsvorschlag gëtt ugeholl an den Indice 29 gëtt deementspreechend ugepasst.



- Ee Gréngsträifen vu 6m ass nëmmen fir Fläschchen mat enger **Hangneigung vun iwwert 10 %** Pflicht, wou erosionsunfallëg Kulturen stinn (Gromperen, Mais, Rommelen).
- Bei all aaner Ackerkultur soll do wou néideg op d'Agar-Emwelt-Moosnamen "Erosionsschutzstreifen" oder "Uferschutzstreifen" zeréckgegraff gin.



- Gréngsträifen op landwirtschaftlechen Parzellen

„Wenn eine mindestens 6m breite Feldfutter- oder Dauergrünlandparzelle am unteren Rand vorhanden ist, soll diese Auflage nicht gelten.“

→ Dësen Ännerungsvorschlag muss op d'Machbarkeit a Konsistenz mam Nitratreglement iwwerpréiwert ginn.





- Organeschen Dünger op Parzellen >10 % Hangneigung

„Hier muss eine Ausnahmeregelung ermöglicht werden, um mit innovativer Technik Gülle ohne Abschwämmungsgefahr ausbringen zu können.“

→ Dësen Ännerungsvorschlag gëtt ugeholl an den Indice 29 gëtt deementspreechend ugepasst.



- Waat d'Ausbréngen vun Dünger an der Pente ubelaangt, kann een eng **Derogatioun fir verschidden Techniken kréien** (Den Indice 29 gëtt ugepasst). Et gëllen weiderhinn och d'Konditiounen vum Nitratreglement.
- Wichteg op aaneren Parzellen fräiwëlleg un der Agrar-Emwelt-Moosnam "Gülleausbringung mit Schleppschlauch- oder Injektortechnik" deelzehuelen.



• Schutzzone IIB

„In Zone IIB muss düngen mit Gülle mit Ausnahmegenehmigung erlaubt werden (innovative Technik, eventuell auch: Hangneigungen, Nähe zum Vorfluter, Mengenbegrenzung)“

<u>Landwirtschaftlech Flächen</u>		
Zone I	0 ha	0 %
Zone IIA	12 ha	0,2 %
Zone IIB	159,7 ha	2,4 %
Zone IIC	3.123,3 ha	46,5 %
Zone III	3.415,2 ha	50,9 %
Total	6.710,2 ha	100 %

No enger **Concertatioun mat betraffene Betreiber** aus dem Eschduerfer Plateau, der Landwirtschaftsberodung, a Réévaluation vum **Geforenpotenzial** sollen Dérogatiounen fir d'Ausbréngen vu Dünger méiglech sinn.

Ee spezifische **Monitoring** soll de méiglechen Impakt op d'Baachen an de Stauséi iwwerwaachen.

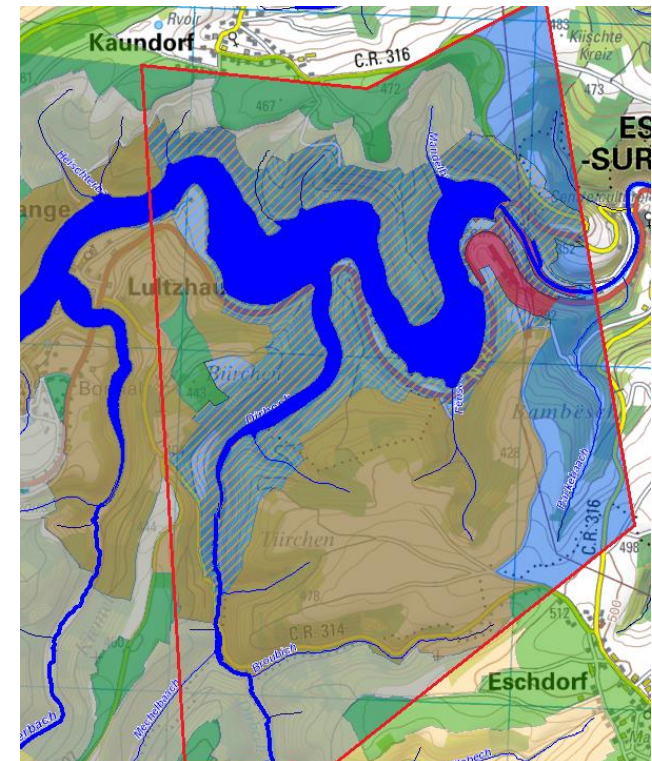



- **Ausbréngungsperioden vum Dünger**

„Die Ausbringung von schnellwirkenden Düngern (u.a. Gülle) soll auf allen Flächen (Acker und Grünland) in allen Zonen bereits ab dem 1. Oktober verboten werden.“

→ Dës Forderung steet elo schon am Indice 29:

(2) terres arables sans prairies et pâturages temporaires:

- limitation à 80 kg N_{org}/ha du 1er septembre au 30 septembre inclus;
- interdiction d'épandage à partir du 1er octobre au 15 février inclus;

(3) prairies et pâturages permanents et temporaires:

- limitation à 80 kg N_{org}/ha du 1er septembre au début de la période d'interdiction
- interdiction d'épandage du 1er octobre au 15 février inclus



- Mëschtlagerung opmannst 10 m vun der Limit vun der Parzell

„Abstand vom 5m zum Feldrand ermöglicht Kippen vom Weg“.

→ Aus Waasserschutzgrënn kann dës Ännerungsproposé net zréckgehalen ginn. Wann ee vum Wee ant Feld erankippt, besteet ee Risiko ënnert aanerem wéinst dem Stroossegruef.





- Mëschtlagerung a Kompostéierung

„Das Gebot, dass der zu kompostierende Mist der länger als drei Monate lagert, kompostiert werden muss ist, hinzuzufügen.“



→ D'Lagerungsfristen vu Mëscht sinn an den Indice 21 an 22 virgeschriwwen.

- Zwëschenlagerung vu Mëscht maximal 1 Woch
- Mëscht fir d'Kompostéierung maximal 10 Méint



- Mëschtlagerung

„Die Verpflichtung Mistmieten im Querschnitt in einer klaren Dreiecksstruktur auszuführen, ist hinzuzufügen, da dies die Bildung von Pfützen und zusätzliche Auswaschung verhindert.“

→ Dëst ass eng „gute fachliche Praxis“ a kann net an dësem Reglement definéiert ginn.



- Feldfudderëmbroch

„Retournement de prairies temporaires „ : bei Getreide als Folgekultur sollte die halbe Dosis organische Düngung erlaubt werden.“



→ d'Restriktioun fir organeschen Dünger auszebréngen gëllt nëmmen wann ee Feldfudder ëmbrécht wat 4 Joer steet. Wann een éichter ëmbrécht gëllt d'Konditioun vum Indice 37 net.



- Finanziell Ënnerstëtzung

„Sind Zuschüsse auch für obligatorische Maßnahmen (z.B. Auszäunungen) auszahlbar?“



→ Fir obligatoresch Moosnamen, déi d'Waasserrahmenrichtlinn ëmsëtzen, dierfen laut EU-Gesetzgebung Entschiedegungen ausbezuelte ginn.

→ D'Installatioun vun engem Zonk gëtt elo schonn iwwert de PDR finanzéiert



- Finanziell Ënnerstëtzung

„Über möglichen Entschädigung muss mehr informiert und entschieden werden.“

Niewt den **finanziellen Hëllef vum Emwältministère** duerch de Waasserfonds fir fräiwëlleg Moosnamen, sollen déi obligatoresch Aschränkungen duerch finanziell **Ënnerstëtzungen vum Landwirtschaftsministère** entschiedegt ginn.

Beispill aus de Grondwaasserschutzzonen

- ✧ Zone II-V1: 275 €/ha
- ✧ Ackerland: 120 €/ha
- ✧ Dauergréngland: 80 €/ha



De Landwirtschaftsministère kann am Kader vum ländlechen Entwécklungsprogramm (PDR) bis zu **500 €/ha** an den ausgewisenen Waasserschutzzonen entschiedegen.

(Artikel 30 Règlement (UE) N° 1305/2013)



Drénkwaasserschutzzonen fir de Stauséi

Claude Turmes

Staatssekretär am
Nohaltegkeetsministère

Informatiounsversammlung zu Esch-Sauer
13. September 2018



LE GOUVERNEMENT
DU GRAND-DUCHÉ DE LUXEMBOURG
Ministère du Développement durable
et des Infrastructures

Département de l'environnement



Drénkwaasser zu Lëtzebuerg:

- 50 % Stauséi / 50 % Grondwaasserquellen
- 70 % vun der Bevëlkerung drénkt Waasser vum Stauséi



Drénkwaasser am Eislék :

- DEA (Syndicat de Distribution d'Eau des Ardennes)
- 58 % Stauséi / 42 % Grondwaasserquellen (2017)



04 Juli 2018 – Informatiounsversammlung zu Esch/Sauer

- 16/04/2018 – Versammlung mat de Bauerenbetriber
- 25/04/2018 – Versammlung mam Naturpark Öewersauer
- 23/05/2018 – Schäfferot vun de 6 Gemengen
- 25/06/2018 – Gemengerot Wahl
- 26/06/2018 – Gemengerot Bauschelt + Wanseler
- 27/06/2018 – Gemengerot Stauséigemeng
- 28/06/2018 – Gemengerot Rammerech
- 29/06/2018 – Gemengerot Esch/Sauer
- 04/07/2018 – Informatiounsversammlung zu Esch/Sauer
- 24/07/2018 – Aarbechtsgrupp Landwirtschaft
- 31/07/2018 – Pressekonferenz
- 07/08/2018 – Versammlung mat der LAKU
- 08/08/2018 – Aarbechtsgrupp Forstwirtschaft
- 09/08/2018 - Aarbechtsgrupp Tourismus
- 09/08/2018 - Aarbechtsgrupp Siedlungswirtschaft
- 12/09/2018 – Buergermeeschter vun de 6 Gemengen
- 13/09/2018 – Aarbechtsgrupp Landwirtschaft
- **13/09/2018 - Informatiounsversammlung zu Lëtz**



Fir d'Sedimentatiounsproblematik am pré-barrage Béiwen an Pont-Misère ze léisen, wäerten d'Oflagerungen esou schnell wéi Méiglech weggeholl ginn.

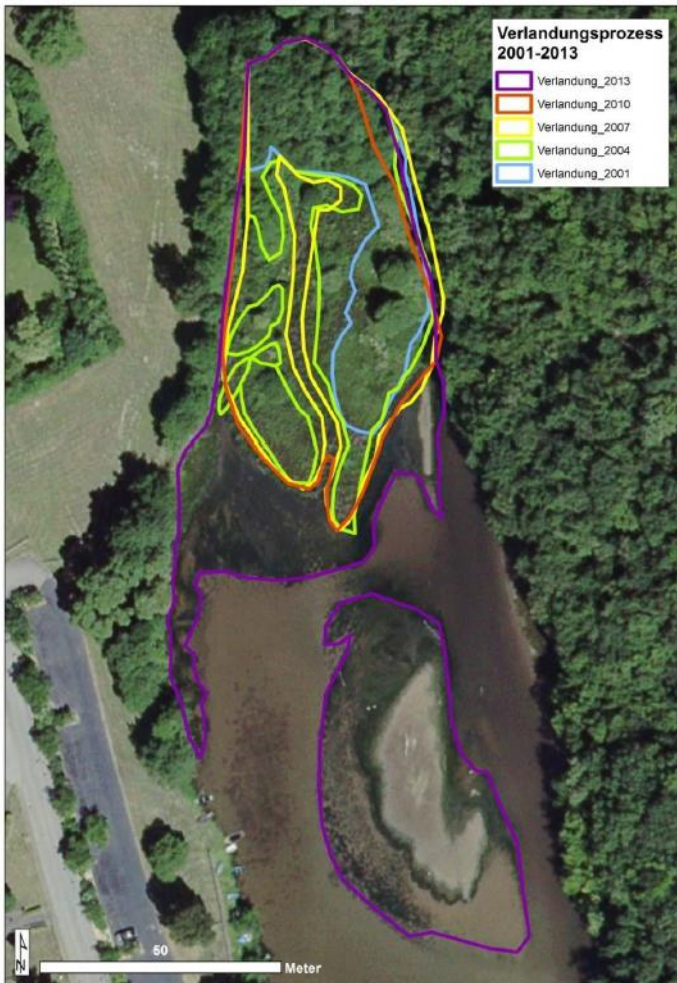



Verschieden Ongenauegkeeten ginn méi präzis ëmformuléiert:

- Aarbechten mat Betriebsmaschinen, Motorseeë, etc.
 - Bis zu 20 Liter Besin brauch ee keng Genehmegung
 - Bis zu 10 Liter Schmierueleg brauch ee keng Genehmegung



Während der Procédure publique soll jiddereen iwwert d'Reglement informéiert ginn an verschidden Ongenauegkeeten sollen erkläert ginn.

Beispiller am Kapitel **Fräizäit**:

- Grillen doheem ass **NET** verbued !

An den Uertschaften a bei den Haiser ass grillen kee Problem. Op de Plagen beim Stauséi oder am Bësch/zone verte soll ee nëmmen op aménagéierte Grillplazen grillen.

- Reiden ass **NET** verbued !

Et dierf een iwwerall mat Päerd reiden, ausser am Waasser (am Stauséi oder an de Niewebaachen)



Verschieden Ongenauegkeeten ginn méi präzis ëmformuléiert an Ännerungen ginn virgeschloen Beispiller am Kapitel **Urbanisation et trafic** :

- Zouliwwerung vu Mazout fir Privathaushalter

“Desserte locale” ass ëmmer méiglech.

- Een Haus bauen an de Schutzzonen

- **Schutzzone IIA** : Renovatiounen, Extensiounen oder Ännerungen sinn méiglech (hei ass 1 Haus betraff)
- **Schutzzone IIB** : bauen ass méiglech, mä et brauch een eng Waassergenehmegung (betraff ass een Deel vun Ënsber, vun Béiwen an Lëltz)
- **Schutzzone IIC + III** : 1 an 2 Famillienhaiser kann een ouni Waassergenehmegung bauen (betraff sinn all aner Uertschaften)



Verschieden Ongenauegkeeten ginn méi präzis ëmformuléiert an Ännerungen ginn virrgeschloen Beispiller am Kapitel Forstwirtschaft:

- Lagerung vun e puer Kouerten Holz sinn NET verbued !

Grouss Holzlager sinn genehmegungspflichteg (>100 m³).

- Wäschplaatzen fir Bëschmaschinen

Wäschplazen sinn an de Schutzzonen IIC an III méiglech.

- Kalleken vu Bëschparzellen

Kalleken ass an den Zonen IIA, IIB, IIC an III méiglech.



Aschränkungen a Verboter sollen
entschiedegt ginn.

Bis elo sinn nëmmen Moosnamen
am Beräich Landwirtschaft vum
Waasserfonds finanzéiert ginn.

Präventive Waasserschutz kann
awer jiddereen maachen a jiddereen
soll ënnerstëtzt ginn.

The image shows the cover of a brochure titled 'FÖRDERFIBEL'. At the top left is the red coat of arms of Luxembourg. To its right is the text: 'LE GOUVERNEMENT DU GRAND-DUCHÉ DE LUXEMBOURG', 'Ministère du Développement durable et des Infrastructures', and 'Administration de la gestion de l'eau'. To the right of this text is a blue water drop icon. The main title 'FÖRDERFIBEL' is in large, bold, dark blue letters. Below it, in smaller dark blue text, is the subtitle: 'zur Finanzierung von Maßnahmen zum Schutz und zur Verbesserung der Wasserqualität in Trinkwasserschutzgebieten im Großherzogtum Luxemburg aus Mitteln des FGE (Teil Grundwasser)'. The cover has a light blue background on the left and a light orange background on the right. At the bottom left, in a yellow box, it says 'Version: 1.0 (März 2018)'. At the bottom center, in a dark green box, it says 'ADMINISTRATION DE LA GESTION DE L'EAU'.



Bis am Juli 2017 wuer et net méiglech d'Landwirtschaft duerch de Waasserfonds ze entschueden fir fräiwëlleg Drénkwaasserschutzmoosnamen!

Am Juli 2017 gouf d'Waassergesetz geännert fir dat och d'Landwirtschaft ennerstëtzt kann ginn.

h) la prise en charge jusqu'à ~~50%~~ ^{75 %} des coûts liés à l'élaboration et la mise en œuvre des programmes de mesures visant à protéger les ressources d'eau destinées à la consommation humaine conformément aux dispositions des articles 44 et 45 ~~à l'exception des coûts liés à l'élaboration et la mise en œuvre des programmes de mesures relatives à l'activité agricole;~~



Niewt den **finanziellen Hëllef**en vum **Emwältministère** duerch de Waasserfonds fir fräiwëlleg Moosnamen, sollen déi obligatoresch Aschränkungen duerch finanziell **Ënnerstëtzungen** vum **Landwirtschaftsministère** entschiedegt ginn.

Beispill aus de Grondwaasserschutzzonen

- ✧ Zone II-V1: 275 €/ha
- ✧ Ackerland: 120 €/ha
- ✧ Dauergréngland: 80 €/ha



De Landwirtschaftsministère kann am Kader vum ländlechen Entwëcklungsprogramm (PDR) bis zu **500 €/ha** an den ausgewisenen Waasserschutzzonen entschiedegen.

(Artikel 30 Règlement (UE) N° 1305/2013)



Präventive Waasserschutz kann awer jiddereen maachen a jiddereen soll ënnerstëtzt ginn.

- **Gemengen:** Ënnerstëtzung fir d'Méikäschten am Ofwaasserberäich
- **Privathaushalter:** Ënnerstëtzung fir d'Entsuergung an d'Ersetzen vun engem Mazouttank
- **Tourismus:** Opriichten vu Schëlde a Sensibiliséierungsarbecht fir d'Bierger an Touristen
- **Fortswirtschaft:** Ënnerstëtzung fir d'Opstellen vu Barrières laanscht Bëschweër
- **SEBES:** Astellen vun engem « Waasser-Animateur » fir d'Ëmsetzen vum Moosnameprogramm am Stauséigebidd



- De Stauséi ass wichtig :
- fir de Mënsch a fir d'Natur,
 - fir d'Öewersauerregioun a fir ganz Lëtzebuerg
 - fir d'Drénkwaasserversuergung a fir den Tourismus



De Stauséi ass wichtig fir jiddereen an dofir mussen mir zesammen fir de
Waasserschutz schaffen!

