

Période 2020-2029  
Version abrégée (1.2)

# Plan de Gestion Natura 2000

LU0001031 / LU0002010

Dudelange Haard



LE GOUVERNEMENT  
DU GRAND-DUCHÉ DE LUXEMBOURG  
Ministère de l'Environnement, du Climat  
et du Développement durable  
Administration de la nature et des forêts



## 1 Cadre et période de validité du plan de gestion

Le présent plan de gestion concerne la Zone Spéciale de Conservation (ZSC) « **Dudelange - Haard** » (LU0001031) et la Zone de Protection Spéciale (ZPS) « **Dudelange - Haard** » (LU0002010). Il précise les objectifs de conservation à long terme et identifie et hiérarchise des zonages à enjeux spécifiques. Les pressions, risques et menaces principaux, susceptibles d'affecter les objectifs de conservation de la zone y sont repris. Ce plan retient des objectifs opérationnels déclinés en mesures quantifiées pour une durée de 10 ans (2020-2029). Dans ce qui suit, le « site » désigne la surface couverte par le présent plan de gestion, dans ce cas-ci il y a deux zones Natura 2000 concernées.

Code	Nom	Type	ha	% total
LU0001031	Dudelange Haard	ZSC	660,5	100%
LU0002010	Dudelange Haard	ZPS	660,5	100%
<b>Total</b>				<b>660,5 ha</b>

### Zone protégée d'intérêt national (ZPIN) couverte par le plan de gestion

A ce jour, il existe une zone protégée d'intérêt national dans la région couverte par le présent plan de gestion.

Code ZPIN	Nom	Date de classement	Surface (ha)	% Site
RD 16	Haard - Hesselsbiërg – Staebierg	30/07/1994	601,0	89,8%
<b>Total</b>			<b>601,0</b>	<b>89,8%</b>

Le règlement de la réserve naturelle prévoit notamment l'interdiction de l'emploi de pesticides et de boues d'épuration, purin, fumier et d'engrais sur les terres agricoles domaniales. Est également interdit la circulation à pied, à cheval ou à l'aide d'engins non-motorisés en dehors des chemins balisés à cette fin.

Au sein de la ZPIN, 157 ha de forêt domaniale sont une RFI (réserve forestière intégrale). Cette partie en libre évolution.

## 2 Description du site et intérêts principaux

La zone s'étend sur 3 communes (Dudelange, Kayl/Tétange, Rumelange) entre les localités de Dudelange, Kayl, Tétange et Rumelange.

Depuis plusieurs décennies, cet espace, fortement marqué par l'activité industrielle lourde et si caractéristique des anciens sites miniers, a évolué vers un espace multifonctionnel avec le développement d'une multitude d'activités très diverses et hétéroclites : la protection de la nature, le tourisme et les activités récréatives/sportives ainsi que la préservation du patrimoine industriel et la sylviculture.

**Géologiquement** la zone protégée se situe dans un paysage à terrasses stratifiées, formé de cuestas de Dogger, qui émanent lors du trajet de Luxembourg-Ville vers le Sud du pays. En direction Sud-Nord, la cuesta du Dogger du « Laangebiorg » en France descend vers la plaine en deux terrasses (cuesta du Bajocien et cuesta de l'Alénien).

La cuesta du Bajocien est composée de couches calcaires. La cuesta de l'Alénien contient la minette (au minerai de fer) qui a été exploitée dans les galeries et à ciel ouvert. Entre les deux se situe la marne miacée, une couche imperméable, qui est à l'origine de sources. Le Gehaansbiorg a une fonction de butte témoin.

Le site « Haard » se caractérise par la présence d'anciennes minières à ciel ouvert. Les anciennes carrières abandonnées avec un sol partiellement à nu ou en voie de recolonisation par la végétation pionnière couvrent une bonne partie de la zone. D'autres parties des anciennes carrières ont soit été remblayées avec des roches d'extraction stériles, de laitier de provenance des hauts fourneaux ou encore de matériaux inertes d'extraction de provenance de la construction de l'autoroute de Sarre.

Là où les sols sont restés intacts, on trouve des sols argileux, sablo-limoneux ou limoneux à charge calcaireuse. Ils sont soit couverts de milieux boisés, soit sont soumis à une exploitation agricole.

Alors que les habitats forestiers couvrent la majorité (57 %) du territoire de la zone Natura 2000 « Haard », ce sont les vestiges de l'ancienne exploitation à ciel ouvert qui caractérisent le site « Haard ». Pelouses sèches, éboulis, surfaces rudéralisées, buissons et prébois (25,2%) témoignent encore de cette ancienne exploitation qui a laissé un sol partiellement à nu. L'état actuel est en grande partie le résultat de la gestion (ou absence de gestion) de ces terrains depuis la fin de l'exploitation minière. Sur les terrains laissés à l'abandon, la succession naturelle a repris le dessus et des forêts pionnières s'y sont installées. Là où une gestion en faveur du maintien de la végétation pionnière a été mise en œuvre on retrouve des pelouses sèches riches en biodiversité ainsi que différents stades d'embroussaillage en fonction de l'intensité de la gestion. Les terrains agricoles (labours et prairies mésophiles) ne couvrent que 9,5% du site. Vu que la majorité des terrains agricoles se situe à l'intérieur de la ZPIN Haard-Hesselsbiorg-Staebbiorg où l'utilisation de pesticides et de fertilisants est interdite, il s'agit de labours et de pâtures exploitées de façon extensive.

Les forêts de ce site représentent un patrimoine naturel exceptionnel et sont un lieu de vie de nombreuses espèces protégées. Ces forêts sont également d'une grande importance comme poumon vert, lieu de détente et de récréation pour la population du Sud du Luxembourg.

L'intérêt majeur du site consiste en la **présence de pelouses (calcaires) sèches** abritant un grand nombre d'espèces rares et menacées dont notamment **l'Alouette lulu**, l'Ecaille chinée ou **le Damier de la succisse**. Les habitats rocheux se prêtent bien aux reptiles tels que lézards des murailles et coronelle lisse. A noter également la présence du **Sonneur à ventre jaune** dans des mares du site. Ce site Natura 2000 joue également un rôle important pour les chauves-souris surtout comme site d'hibernation, mais aussi comme lieux de chasse. Il héberge aussi des colonies de mise bas de certaines espèces ainsi que de quartiers d'essaimage.

Les pelouses calcaires (toutes catégories confondues) couvrent, d'après la cartographie du cadastre des milieux ouverts une surface d'environ 37 ha. L'importance du site au niveau national est par conséquent très élevée pour cet habitat car il représente plus de 15% de la surface nationale de cet habitat.

Au-delà des objectifs d'intérêt communautaire, il convient de veiller à ce que ce site garde sa **fonction de zone d'intérêt entomologique majeur** au niveau national. Ceci concerne entre autres les papillons de jour (n espèces : 80), les papillons de nuit (n espèces : 870), les hyménoptères (abeilles, guêpes et fourmis) (n espèces : > 400) ainsi que les diptères (n espèces : 210). On note également la présence de bonnes populations de la mante religieuse. Dans cette optique il est possible que dans certains cas la gestion ciblera en premier lieu le maintien de conditions favorables pour certains insectes nécessitant divers stades d'enfrichement, ceci au détriment du maintien de l'état de conservation optimal (A) de certaines pelouses sèches. Il convient de trouver la bonne balance entre le maintien d'habitats/biotopes en état de conservation optimal et d'habitats offrant des conditions de vie optimales pour une multitude d'espèces animales.

Le site est actuellement proposé comme zone centrale d'une zone UNESCO « Man and Biosphere » regroupant les différents anciens sites miniers de la région de la Minette. Le dossier de candidature pour la zone « Minett – Man and Biosphere » a été officiellement déposé en septembre 2019.



### 3 Evaluation de l'état de conservation des habitats et espèces

#### a) Habitats

Habitats communautaires et biotopes nationaux		Surface ha / nombre (n)	Etat de conservation			
Code	Nom		Sur le site			Au niveau national
			A	B	C	
BK05	Sources naturelles	6 (n)	17%	66%	17%	
BK08	Plans d'eau	0,21	55%	45%		
BK12	Cours d'eau naturels	0,06		100%		
BK03 / 6210	Complexes de pelouses pionnières et maigres des zones d'extraction (le 6210 est inclus dans le BK03)	30,51	16%	55%	29%	
6510	Prairies maigres de fauche	2,67	71%	29%		U2
BK11	Friches humides, marais des sources, bas marais et végétation à petites laîches	0,12	50%		50%	
8160*	Eboulis médio-européens calcaires	14,63	24%	60%	16%	FV
BK01	Complexes de parois rocheuses des zones d'extraction	12,5	42%	58%		
BK02	Complexes d'éboulis et de blocs rocheux des zones d'extraction	26,13	61%	39%		
8310	Grottes non exploitées par le tourisme	4 (n)		100%		U1
9130	Hêtraies du Asperulo-Fagetum	232,19	64%	36%		FV
BK13	Peuplements d'arbres feuillus	160,03	9%	87%	4%	
BK16	Bosquets	0,56	67%	33%		

A : très bon ; B : bon à moyen ; C : médiocre à mauvais

FV : favorable ; U1 : non favorable, inadéquat ; U2 : non favorable, mauvais

« \* » signifie habitat prioritaire

## b) Espèces

Espèces									
français	allemand	Dir. Habitats Ann. II	Dir. Habitats Ann. IV	Dir. Habitats Ann. V	Dir. Oiseaux Ann. 1	Dir. Oiseaux Art. 4.2	Population actuelle	Tendance site	Etat de conservation au niveau national
Sonneur à ventre jaune	Gelbbauchunke	X	X				1 site	→	U2
Alouette lulu	Heidelerche				X		5 c	↘	U2
Azuré du serpolet	Thymian-Ameisenbläuling		X				présent		U2
Damier de la succise	Skabiosenscheckenfalter	X					présent reproduction sur 1 site	↘	U2
Écaille chinée	Russischer Bär	X					présent	↗	FV
Engoulevent d'Europe	Ziegenmelker				X		pas de données		U2
Grand Cuivré	Grosser Feuerfalter	X	X				présent	→	U1
Pic cendré	Grauspecht						pas de données		U1
Pic vert	Grünspecht						10 c	↗	U1
Pipit des arbres	Baumpieper						12-15 c	→	U1
Pipit rousseline	Brachpieper					X	migrateur	?	FV
Pouillot fitis	Fitis						15-20 c	→	FV
Rougequeue à front blanc	Gartenrotschwanz					X	5-10 c	→	U1
Sphinx de l'épilobe	Nachtkerzenschwärmer		X				présent	↘	U1
Torcol fourmilier	Wendehals					X	pas de données		U1
Alouette des champs	Feldlerche					X	5-8 c	↘	U2
Pie-grièche écorcheur	Neuntöter				X		1-2c	→	U1
Bécasse des bois	Waldschnepfe					X	pas de données		XX
Bondrée apivore	Wespenbussard				X		pas de données		FV
Chat sauvage	Wildkatze		X				pas de données		U1
Pic mar	Mittelspecht				X		10 c	↗	U1
Pic noir	Schwarzspecht				X		2-4 c	↗	FV
Pouillot siffleur	Waldlaubsänger					X	1-2 c	→	U1
Coronelle lisse	Schlingnatter		X				présent	→	U1
Faucon pèlerin	Wanderfalke				X		aire de chasse		U1
Grand-duc d'Europe	Uhu				X		1 c	→	FV
Lézard des murailles	Mauereidechse		X				présent	→	U1

Lézard des souches	Zauneidechse		X				présent	➔	U1
Grand Murin	Großes Mausohr	X	X				>50 * ***	➔	U1
Grand Rhinolophe	Große Hufeisennase	X	X				<5 * ***	➔	U1
Murin à moustaches	Kleine Bartfledermaus		X				n.c.	➔	U1
Murin à oreilles échancrées	Wimperfledermaus	X	X				n.c. ***	➔	U1
Murin d'Alcathoe	Nymphenfledermaus		X				n.c.	n.c.	U1
Murin de Bechstein	Bechsteinfledermaus	X	X				+/- 100-200 * **	➔	U1
Murin de Brandt	Große Bartfledermaus		X				n.c.	n.c.	XX
Murin de Natterer	Fransenfledermaus		X				n.c.	n.c.	U1
Murin de Daubenton	Wasserfledermaus		X				n.c.	➔	FV
Noctule commune	Großer Abendsegler		X				n.c.	n.c.	U2
Noctule de Leisler	Kleiner Abendsegler		X				n.c.	n.c.	U1
Oreillard roux	Braunes Langohr		X				n.c.	➔	U1
Pipistrelle commune	Zwergfledermaus		X				n.c.	➔	FV
Sérotine	Breitflügelfledermaus		X				n.c.	n.c.	U1

\* estimation basée sur observations près des quartiers d'hibernation et sites d'essaimages (C. Harbusch)

\*\* pas de colonies de reproduction connues, mais présence probable

\*\*\* pas de colonies de reproduction

## 4 Objectifs à long terme

Les objectifs à long terme se réfèrent à une période de 30 ans.

<b>Priorité (PR)</b> Enjeu de l’habitat/espèce pour le site: A – très haute; B – haute; C – moindre; D – indicateur ( ) – actuellement non présent/confirmé, mais à restaurer à long terme	<b>Potentiel de développement (PD)</b>  A – Maintien; B – Maintien et amélioration; C – Amélioration.		
<b>Objectifs biologiques sur 30 ans (OB)</b>			

**Objectifs à long Terme „ Pelouses sèches (et différents stades de succession) “**

**Objectifs généraux :**

- Maintien et amélioration des **différents stades de succession végétale** : pelouses sèches, structures paysagères solitaires, clairières, lisières diversement structurées et forêts pionnières très claires comme habitats des différentes espèces-cibles visées.
- Maintien et restauration de pelouses sèches/maigres par des mesures de gestion adaptées (décapage-débroussaillage-pâturage itinérant). Certaines mesures de gestion (p.ex. décapage, débroussaillage, incinération) nécessitent une information adéquate du public sur son utilité, et ceci surtout en cas d’utilisation de machines lourdes.
- Maintien d'activités traditionnelles favorables à la biodiversité sur 100% des surfaces et favoriser le **pâturage extensif** adapté aux besoins des habitats et espèces.
- Optimisation respectivement mise en place et encouragement d’une activité pastorale régionale, fiable et adaptée aux besoins de la gestion du site (adaptation du pâturage lors de la période de nidification, race ovine adaptée, nombre minimum de chèvres dans le troupeau, respect des enclos nocturnes).
- Amélioration des corridors écologiques entre les différentes pelouses calcaires.
- Préservation de la quiétude (maîtrise des flux de visiteurs et activités sportives), e.a. pour l’Alouette lulu.
- Gestion / élimination des espèces exotiques envahissantes (Robinier faux-acacia, Renouée du Japon, Verge d’or du Canada, lupins, Arbre à papillons...).
- Pour maintenir la richesse entomologique unique du site, il est possible que dans certains cas la gestion ciblera en premier lieu le maintien de conditions favorables pour certains insectes nécessitant divers stades d’enfrichement, ceci au détriment du maintien de l’état de conservation optimal (A) de certaines pelouses sèches. Il convient de trouver la bonne balance entre le maintien d’habitats/biotopes en état de conservation optimal et d’habitats offrant des conditions de vie optimales pour une multitude d’espèces animales.
- Eviter la pollution lumineuse.

<b>Espèces et habitats</b>	<b>PR</b>	<b>PD</b>	<b>OB</b>	<b>Commentaires</b>
----------------------------	-----------	-----------	-----------	---------------------



Alouette lulu	A	B	8 couples	<p>Maintien et amélioration des pelouses sèches et des structures paysagères solitaires ; maintien et restauration des pelouses sèches par débroussaillage et pâturage extensif ; adaptation du pâturage en évitant le piétinement par le bétail lors de la période de nidification ;</p> <p><b>Le plus grand problème est actuellement le manque de quiétude en période de reproduction dans les alentours directs des zones de nidification</b></p> <p>Maintien : 5 couples Amélioration : 8 couples</p>
BK03 - Complexe des pelouses maigres des zones d'extraction	A	B	60 ha	<p>Maintien et restauration de pelouses sèches/maigres par des mesures de gestion adaptées (décapage / débroussaillage suivi d'un pâturage itinérant). Act : +- 37 ha</p> <p>Plus d'un tiers des pelouses sèches (BK03) ont été évaluées « B » ou « C ». Ceci est dû aux différents stades d'enfrichement et d'embroussaillage qui impactent de façon négative l'état de conservation de ces pelouses sèches. Il convient toutefois de remarquer que la présence d'une certaine proportion d'arbres, d'arbustes et de différents stades d'enfrichement peuvent avoir un impact très positif sur une multitude d'espèces animales telles qu'oiseaux et insectes. Ces pelouses sèches en état d'enfrichement léger peuvent donc jouer un rôle important en tant qu'habitat d'espèces dans la présente zone Natura 2000.</p> <p>L'incinération locale des déchets verts de débroussaillage doit pouvoir être autorisée pour des parties du site très difficilement accessibles mais dont le débroussaillage est indispensable pour atteindre les objectifs</p>
Damier de la succise	A	B	3-4 sites	<p>Ecroulement de la population sur le site (méta-population) probablement suite à disparition/destruction de grande population source en France; maintien et extension de l'habitat de</p>

				reproduction sur site --> expansion de la population sur site.
Sonneur à ventre jaune	A	B		Maintien des mares et aménagements de sites potentiels en forêt
Écaille chinée	B	B		Voir objectifs généraux
Rougequeue à front blanc	B	A	20 c	Maintien dans un état de conservation favorable
Pie grièche écorcheur	B	C	4-5 c	Etablissement d'un état de conservation favorable; maintien d'arbustes épineux (aubépines, prunellier)
Pipit des arbres	B	B	20-25 c	Oiseaux des différents stades de succession et des boisements très clairs: Monitoring de l'Engoulevent maintien, amélioration et restauration des milieux favorables, notamment pelouses sèches, clairières, lisières diversement structurées et forêts très claires; préservation de la quiétude en période de reproduction dans les alentours directs des zones de nidification
Pouillot fitis	B	A	15-20 c	
Pipit rousseline	C	D		
Engoulevent d'Europe	(C)	B	> 0 c	
Torcol fourmilier	C	C	1-2 c	Maintien des fourmilières dans pelouses sèches et gros arbres solitaires pour Pic vert et Torcol fourmilier. Pour Engoulevent d'Europe maintien d'un habitat potentiellement colonisable.
Pic vert	D		12-15 c	

## **Objectifs à long terme « Forêts »**

### **Objectifs généraux en forêts :**

- Favoriser la futaie pérenne (Dauerwald), en visant des futaies structurées et mélangées en mosaïque.
- Maintenir le bois mort, les arbres bio et notamment les arbres à cavité, notamment par l'aménagement d'îlots de vieillissement et par le maintien de la réserve forestière intégrale (RFI).
- Prévoir des corridors écologiques pour certaines espèces rares, notamment le chat sauvage.
- Conserver voire restaurer les habitats connexes intra-forestiers tels que mares, marais, pelouses, broussailles, ...
- Maintenir, voire augmenter la présence de forêts feuillues mélangées présentant des strates herbacée et arbustive claires.
- Améliorer la structure des lisières de forêt.
- Conversion des forêts résineuses régularisées en forêts structurées et mélangées, et en y préservant des arbres résineux à forte dimension.
- Eviter la pollution lumineuse.

Espèces et habitats	PR	PD	OB	Commentaires
---------------------	----	----	----	--------------

9130 - Hêtraies de l'Asperulo-Fagetum	B	B	212 ha	Maintien de vieilles hêtraies. Développement des forêts feuillues (BK13) vers des hêtraies du type « habitat »
Murin de Bechstein (&autres espèces cavicoles)	B	B	Présences colonies reproductrices	Espèce fidèle au lieu d'où l'importance de quartiers d'hiver et d'été proches. Maintien d'un nombre élevé d'arbres biotopes avec cavités de pic (mar et épeiche), d'arbres morts, d'îlots de vieillissement dans les anciennes forêts feuillues (> 80 ans). Favoriser les forêts feuillues (avec mélange de chênes).
Grand Murin	B	B		Maintien des vieilles hêtraies à canopée fermée comme habitats de chasse à proximité des quartiers d'hiver. Maintien de l'accès au sol pour chasse. Maintien des arbres à cavités de pic noir comme sites de parade et de repos.
Pic noir	B	A	4-5 c	Maintien de vieilles hêtraies et îlots de vieillissement & protection des fourmilières de la Fourmi rousse en forêt. Protection de tous les arbres avec des loges de Pic Noir (grand orifice ovale). Le Pic noir joue également un rôle clé sur le site en créant des loges pour d'autres espèces cavernicoles.
Pouillot siffleur	B	B	5-7 c	<i>voir objectifs généraux</i>
Autour des palombes	C	B	1-3 c	50 m autour des nids: Protection des arbres et pas d'activités/travaux 300 m autour des nids: Maintien de la quiétude en période de nidification
Bondrée apivore	C	B	/	
Pic mar	C	A	10-15 c	Forêts feuillues divers + maintien d'arbres morts et arbres biotopes
Bécasse des bois	C	B		Maintien resp. restauration d'un état de conservation favorable
Noctule commune	D	B	/	A besoin d'un nombre maximal d'arbres à cavité
Vespertilion de Natter	D	B	/	Très fidèle au lieu d'habitat d'où grande importance du site. (voir Bechstein pour les besoins)

## **Objectifs à long terme « Falaises, roches, éboulis et crasses »**

### **Objectifs généraux :**

- Maintien dans un état de conservation favorable des complexes rocheux de zones d'extraction (BK01) et complexes d'éboulis et de roches d'extraction (BK02) par préservation, amélioration et restauration des falaises des anciennes minières à ciel ouvert (notamment fronts de taille); les éboulis dépourvus de toute dynamique naturelle et peu accessibles ou dangereux pour la mise en œuvre de travaux de débroussaillages seront laissés à l'abandon; la dégradation de leur état de conservation est à accepter.
- Maintien dans un état de conservation favorable et restauration des différents types de falaises dégagées et accessibles pour les nicheurs des falaises.
- Maintien et amélioration des habitats des reptiles tels que la Coronelle lisse, le Lézard des murailles et le Lézard des souches dans un bon état de conservation.

Espèces et habitats	PR	PD	OB	Commentaires
8210 - Pentes rocheuses calcaires avec végétation chasmophytique (ou BK01)	A	B	8 ha	Maintenir ouverts ou restaurer des fronts de taille.
8160* - Eboulis médio-européens calcaires (ou BK02)	A	A	34 ha	Maintien des éboulis calcaires en bon état (débroussailler si besoin) et restauration de complexes d'éboulis par débroussaillage. Les éboulis pas accessibles pour une gestion seront laissés à l'abandon.
Grand-duc d'Europe	B	B	1-2 c	Préservation de la quiétude en période de reproduction dans les alentours directs des zones de nidification.

## **Objectifs à long terme « Herbages et labours »**

### **Objectifs généraux :**

- Structuration (structures linéaires et/ou ponctuelles) de grandes surfaces ouvertes (labours/pâtures), e.a. par la mise en place de corridors écologiques comme des friches, bandes enherbées et îlots pour alouette dans labours.
- Gestion extensive (sans pesticides et sans fertilisants, à l'exception du fumier) des labours pour favoriser faune champêtre et flore messicole.
- Interdiction de conversion des prairies permanentes en labours.

Espèces et habitats	PR	PD	OB	Commentaires
6510 - Prairies maigres de fauche	C	A	5 ha	Maintien d'activités traditionnelles favorables à la biodiversité
Alouette des champs	C	B	8-10 c	Ne pas recourir aux insecticides dans les cultures arables; mise en place d'îlots pour alouette (2-4 îlots /ha en labour).
Murin à oreilles échancrées	C	B		Les éléments linéaires hors des forêts sont très importants comme éléments de liaison. Maintien et Création d'éléments linéaires en dehors des forêts : Allées d'arbres, bosquets, vergers, prairies extensives pâturées. La conversion de labours en prairies avec pâturage extensif est bénéfique.



Pie grièche écorcheur	D	C	4-5 c	Etablissement d'un état de conservation favorable. Structuration de pâtures extensives avec tas d'empierrages et arbustes épineux isolés (aubépines, prunellier)
--------------------------	---	---	-------	--

### ***Objectifs à long terme « Galeries souterraines / Chauves-souris »***

#### **Objectifs généraux :**

- Maintien dans un bon état de leurs quartiers d'hiver (anciennes galeries minières souterraines).
- Maintien dans un bon état de conservation les forêts et lisières comme habitats de chasse.
- Sécurisation des orifices miniers qui montrent des signes de fréquentation humaine afin de garantir/améliorer l'état de conservation des quartiers d'hibernation et d'essaimage (selon guide élaboré par l'ANF).
- Evaluer d'anciennes sécurisations déjà en place et le cas échéant proposer et mettre en œuvre des adaptations pour améliorer accès pour chauves-souris.
- Monitoring régulier de chauves-souris ainsi que cartographie et évaluation des différentes galeries comme quartier d'hiver.
- Eviter la pollution lumineuse.

Espèces et habitats	PR	PD	OB	Commentaires
8310 - Grottes non exploitées par le tourisme	A	B		Maintien et amélioration des grottes (8310) et des galeries souterraines en bon état de conservation comme quartiers d'hibernation et sites d'essaimage des chauves-souris
Murin de Bechstein	A	B	*	Voir objectifs généraux.
Grand Murin	A	B	*	
Murin à oreilles échancrées	A	B	*	
Grand Rhinolophe	A	B	*	
Pipistrelle, Murin de Natterer, Murin à moustaches, Sérotine, Oreillards...	D		*	

\* Pas d'objectif biologique car impossible de quantifier présence à l'intérieur des galeries souterraines.

## **Objectifs « Sensibilisation »**

- Orienter la pratique d'activités de loisirs et activités sportives vers une découverte respectueuse de la nature (concept guidage promeneurs et sportifs - élimination de certains chemins problématiques pour nidification, balisage chemins pédestres et vtt).
- Sensibiliser les promeneurs sur thématique de la nécessité des zones de quiétude pour oiseaux nicheurs au sol, surtout en relation avec les chiens divagants sans laisse.
- Orienter l'organisation des événements de loisirs (marches IVV, marches gourmandes, randonnées VTT, etc. – nécessitant des autorisations CN) hors de la période de nidification (mars-juillet) des oiseaux nicheurs au sol.
- Eviter les feux de camps illégaux et sensibiliser en ce sens. Eventuellement proposer l'aménagement de places de barbecue pour le public hors site.
- Mise en place d'une signalisation adéquate informant sur les règles de conduite à l'intérieur du site.
- Augmentation de la présence de l'Administration de la nature et des forêts en période de nidification (sensibilisation du grand public aux objectifs de conservation) et montrer une présence régulière au cours de l'année.
- Sensibilisation du public autour des mesures de gestion (p.ex. débroussaillage, décapage), surtout en cas d'utilisation de machines lourdes.
- Renforcement du Centre Nature et Forêt Ellergonn pour informer et sensibiliser le public sur les enjeux de la protection de la nature et des mesures liées aux sites du réseau Natura 2000 de la région minière. Renforcement et coordination des visites à partir du Centre Nature et Forêt.
- Mise en place d'un gestionnaire spécifique des sites Natura 2000 des anciens sites miniers.
- Echange régulier entre la Centrale Ornithologique (COL), l'animateur Natura 2000 et les préposés de l'administration nature et forêts en ce qui concerne des sites de nidification d'espèces cibles.
- Echange transfrontalier régulier avec les gestionnaires de sites aux thématiques comparables.
- Inventaire et prospections systématiques des vestiges archéologiques lors de travaux forestiers (lourds) et informations des préposés forestiers.
- Eviter la mise en place de nouveaux ruchers en vue de minimiser la compétition avec les pollinisateurs sauvages
- Aménagement d'un parking écologique à l'entrée principale de la zone Natura 2000 à Dudelage/Frankelach comme lieu d'accueil au public.

## 5 Pressions, risques et menaces

Le tableau suivant reprend les pressions, risques et menaces qui entraînent ou pourraient entraîner la détérioration d'habitats respectivement la perturbation d'espèces cibles.

Code	Pressions, risques et menaces sur les différents « enjeux » des sites LU0001031 et LU0002010	Pelouses sèches	Stades de succession	Sonneur à ventre jaune	Falaises, Roches et Eboulis	Galeries souterraines / Chauves-souris	Forêts	Herbages et Labours
A02.03	• Retournement de prairies	X	X	X		(X)		X
A03.01	• Fauchage intensif ou intensification		X	X				X
A04.01	• Pâturage intensif							
A03.03	• Abandon / manque de fauchage	X	X					
A04.03	• Abandon de systèmes pastoraux, manque de pâturage • Embroussaillage	X	X		X	X		
A07	• Utilisation de pesticides (herbicides, rodenticides, insecticides, fongicides), d'hormones et de produits chimiques	X	X	X				X
A08	• Fertilisation (Engrais, amendements)			X				X
A10.01	• Elimination des haies et bosquets ou des broussailles		X			X		X
B02.01	• Plantation de résineux à moins de 30 m des cours d'eau			X			X	
D01	• Agrandissement ou création de nouveaux chemins	X					X	X
D01.01	• Sentiers, chemins, pistes cyclables • Divagation de chiens sans laisse en période de nidification • Fréquentation du site hors sentiers balisés • Activités récréatives/sportives/ de loisir en dehors de chemins balisées (VTT, Spéléologie, Geocaching) • Camping sauvage / feux de camp	X	X	X	X	X	X	
D01.02	• Routes, autoroutes							
E1/E2/E0 4.01	• Constructions (sauf abris légers agricoles ou forestiers)	X	X		X	X	X	X
E01.01	• Urbanisation continue/ zone de loisirs de proximité	X	X	X	X	X	X	X
E02.03	• Autres zones industrielles / commerciales	X	X	X	X	X	X	X
G05.08	• Fermeture non conforme des anciennes galeries					X		
G01.04	• Fréquentation des anciennes galeries					X		

H06.02	<ul style="list-style-type: none"> <li>• Pollution lumineuse</li> </ul>	X	X	X	X	X	X	X
I01	<ul style="list-style-type: none"> <li>• Espèces exotiques invasives (p.ex Robiniers, Verge d'or du Canada, Renouée du Japon ; Sénéçon du Cap...)</li> </ul>	X	X	X	X		X	X
J.02.05 J02.07	<ul style="list-style-type: none"> <li>• Modifications des cours d'eau</li> <li>• Drainage, curage et entretien des drainages et fossés drainants</li> </ul>			X				



## 6 Objectifs opérationnels et zonages

### a) Les zonages

Lors de l'élaboration du plan de gestion, différentes zones paysagères ont été identifiées. Pour l'ensemble des sites Natura 2000 au Luxembourg, ces zonages ont été subdivisés en 3 sous-zonages classés en priorités (ZX1 : très prioritaires, ZX2 : prioritaires et ZX3 : moins prioritaires) qui ont des objectifs semblables.

Pour le site « Dudelange-Haard », les zonages suivants ont été identifiés :

Decription	Sous-zones	Surface (ha)	% publique
ZEM1a: Haard (Dudelange)	<b>I Partie pelouses sèches, complexes d'éboulis et roches d'extraction</b> Objectif: Maintien des biotopes et de la gestion actuelle Restauration prioritaire de biotopes par débroussaillage (5 ha) et mise en place de plages de décapage en rotation (1 ha)	85,0	73 %
	<b>II Partie forêts</b> Mesures: application de la circulaire ANF arbres biotopes / bois mort (ANF 2016): 4 arbres biotopes/ha (8 arbres biotopes/ha dans forêts avec colonies du Murin de Bechstein) ; 3 îlots de vieillissement (9 ha); création d'habitats de reproduction pour le sonneur à ventre jaune	109,0	93 %
	<b>III Objectif sonneur à ventre jaune</b> Objectif: Entretien des mares de reproduction de la population du sonneur à ventre jaune; Extension de la population dans zonage en aménageant de nouvelles surfaces d'eau (selon faisabilité)	-	-
	<b>IV Gestion herbages et labours du milieu ouvert</b> Objectif: Favoriser le développement de la flore et faune champêtre moyennant une exploitation extensive (bandes, îlots alouette des champs, etc) sur 17 ha ; Extensification partielle des herbages actuellement en exploitation agricole conventionnelle	37,0	56 %
	Total Zonage	231,0	80 %
ZEM1b: Flancs Ouest (Kayl-Tétange-Rumelange)	<b>I Partie pelouses sèches, complexes d'éboulis et roches d'extraction</b> (regroupant les sites: Herenterbiérg, Quäschebiérg, Hesselsbiérg, Perchesbiérg, Lannebiérg, Kolscheed, Staebiérg) Objectif: Maintien des biotopes et de la gestion actuelle; Restauration prioritaire de biotopes par débroussaillage (5 ha) avec mise en place de plages de décapage en rotation (0,5 ha)	38,9	94 %
	<b>II Partie forêts</b> Mesures: application de la circulaire ANF arbres biotopes / bois mort (ANF 2016): 4 arbres biotopes/ha (8 arbres biotopes/ha dans forêts avec colonies du Murin de Bechstein) ; 2 îlots de vieillissement (7 ha); création	181,0	91 %

	d'habitats de reproduction pour le sonneur à ventre jaune		
	<b>II Gestion herbages et labours du milieu ouvert</b> Objectif: Structurer les grandes pâtures sans structures ; éviter embroussaillage des pâtures(12 ha) Développement de la flore champêtre et maintien des prairies maigres de fauche	26,9	91 %
	Total Zonage	246,5	91 %
ZHS2 Carrière Cloos	<b>I Partie pelouses sèches, complexes d'éboulis et roches d'extraction</b> Objectif: Mise en place d'une gestion adaptée (déroussaillage, pâturage itinérant, fauche) sur les prairies avec développement de biotopes protégés, resp. d'habitats d'espèces (Alouette lulu) Aligner utilisation récréative de la zone avec objectifs de la conservation de la nature	39,5	<1 %
	Total Zonage	39,5	<1 %
ZF1 RFI Haard	<b>I Partie forêts RFI incluse dans la réserve naturelle</b> Objectif: Pas d'intervention, maintien d'un maximum d'arbres biotopes / bois mort pour chauves-souris et autres espèces cavicoles	158,0	97 %
	Total Zonage	158,0	97 %
ZF3 Gehaansberg	<b>I Partie forêts</b> Mesures: application de la circulaire ANF arbres biotopes / bois mort (ANF 2016): 4 arbres biotopes/ha (8 arbres biotopes/ha dans forêts avec colonies du Murin de Bechstein) ; 1 îlot de vieillissement (2 ha)	25,0	47 %
	Total Zonage	25,0	47 %

## b) Les objectifs opérationnels

<b>Objectifs opérationnels générales (ZEM)</b>		<b>Objectif</b>	<b>Priorité</b>
<b>I. Mesures générales pelouses sèches, complexes d'éboulis et roches d'extraction</b>			
1.	Elaboration de plans de gestion précis		
	• Elaboration d'un plan de gestion précis 2019-2023 des pelouses sèches et des différents stades de succession		1
	• Elaboration d'un plan précis 2024-2028 des pelouses sèches et des différents stades de succession		1
2.	Développement d'une activité pastorale régionale, fiable et adaptée aux besoins de la gestion du site (adaptation du pâturage lors de la période de nidification, race ovine adaptée, nombre minimum de chèvres dans le troupeau, respect des enclos nocturnes)		1
3.	Mise en place d'une équipe ouvrière régionale au sein de l'ANF spécialisée dans et dûment équipée pour la gestion des anciens sites miniers regroupés au sein du COFIL "anciens sites miniers"		1
4.	Monitoring régulier de l'Alouette lulu ; monitoring unique pour recherche de l'Engoulevent d'Europe		1
5.	Monitoring régulier du Damier de la succise et de l'Azuré du serpolet		1
6.	Elaboration d'un concept de revitalisation des populations du Damier de la succise axé sur l'optimisation de la gestion de ses habitats et la possibilité de réintroduction de l'espèce		1
7.	Gestion des plantes invasives (Mélilot blanc, Verge d'or du Canada, Robinier, lupins, Renouée du Japon, Séneçon du Cap ; Arbre à papillons...)		1
<b>II. Mesures générales forêts</b>			
8.	Ménager fourmilières (Fourmi rousse et autres) pendant travaux en forêt et dans pelouses sèches.		3
9.	Création d'un maillage écologique/couloir vert (pelouses sèches) sous les lignes de haute tension.	1,5 ha	2
10.	Monitoring des chauves-souris en forêts (adaptation du nombre d'arbres biotopes en fonction des résultats, tous les 6 ans)		2
<b>III. Mesures générales chauves-souris/orifices miniers</b>			
11.	Monitoring des chauves-souris (dans les orifices miniers), tous les 6 ans		2
12.	Evaluation de possibilité de réaménagement de certains orifices sécurisés de façon non-satisfaisante pour conservation des chauves-souris (Frankelach et Laangebiereg)	3	1
13.	Sécurisation des orifices miniers accessibles en concertation étroite entre propriétaire, ANF et ITM selon le guide élaboré par l'ANF (Carte orifices miniers consultable sur demande à l'ANF).		
		12	1
		6	2
		1	3

IV. Mesures générales Sonneur à ventre jaune			
14.	Monitoring régulier de la population (annuellement selon Biomonitoring)		1
V. Mesures générales falaises, roches, éboulis, crasses			
15.	Dégagement léger de sites de nidification potentiels du Grand-Duc d'Europe	10-12 sites	2
<b>ZEM1a Haard (Dudelange)</b>			
I Gestion des pelouses sèches, complexes d'éboulis et roches d'extraction			
16.	Maintien de la gestion actuelle des biotopes	45 ha	1
17.	Restauration de pelouses sèches embroussaillées par débroussaillage	5-6 ha	1
18.	Restauration de pelouses sèches embroussaillées par décapage en rotation	1 ha	2
19.	Dégagement de fronts de taille	300 m	2
20.	Elimination par cerclage de certains peuplements de robiniers (et autres EEE)	500-1000 arbres	1
II Gestion des forêts			
21.	Création de corridors sous lignes hautes-tension par débroussaillage et décapage - Laanguecht	250m long; 15 m large → 0,4 ha	2
22.	Maintien, extension et création surfacique de lisières forestières aux intersections avec les milieux ouverts	300 m	2
23.	Mise en place d'îlots de vieillissement dans des forêts "habitats" (pas d'exploitation)  - Dud -Parcelle 2, parquet 9 (2 ha) - Dud -Parcelle 3, parquet 6 (1 ha) - Dud - Parcelle 4, parquet 3 (chêne) (1 ha) - Dud - Parcelle 1 / Esch parcelle 11-3 (5 ha)	9 ha	1
III Objectif sonneur à ventre jaune			
24.	Entretien régulier des mares existantes (enlèvement végétation ombrageante et végétation aquatique)		1 (selon nécessité)
25.	Aménagement de petits plans d'eau ou d'ornières en milieu ouvert ou en forêt à des endroits susceptibles de maintenir l'eau	selon faisabilité	2
IV Gestion herbages et labours du milieu ouvert			
26.	Gestion de 100% des labours sous contrat de biodiversité - bordures ou champs entiers, îlots pour alouette des champs	17ha	2
27.	Gestion sous contrat de biodiversité de 50% des 14 ha de herbages (pâtures/prairies) en exploitation agricole hors ZPIN	7 ha	2

28.	Restauration de nouvelles prairies type 6510	3 ha	2
<b><u>ZEM1b Flancs Ouest (Kayl-Tétange-Rumelange)</u></b>			
<b>I Gestion des pelouses sèches, complexes d'éboulis et roches d'extraction</b>			
29.	Maintien de la gestion actuelle des biotopes - Partie Herenterbiere (1 ha) - Partie Quäschebi (1 ha) - Partie Hesselsbiere (3,2 ha) - Partie Perchesbiere (3,4 ha) - Partie Doemptgesgröndchen (0,9 ha) - Partie Lannebiere (2,3 ha) - Partie Kolscheid (0,2 ha)	12 ha	1
30.	Restauration de pelouses sèches embroussaillées par débroussaillage  - Partie Herenterbiere (1 ha) - Partie Quäschebi (0,7 ha) - Partie Hesselsbiere (1 ha) - Partie Perchesbiere (0,6ha) - Partie Doemptgesgröndchen (0,5 ha) - Partie Lannebiere (0,5 ha) - Partie Kolscheid (0,2 ha) - Partie Staebi (0,6 ha)	5,1 ha	2 2 1 1 1 2 2 2
31.	Restauration de pelouses sèches embroussaillées par décapage - Partie Herenterbiere (0,1 ha) - Partie Perchesbiere (0,2 ha) - Partie Kolscheid (0,2 ha)	0,5 ha	1 1 1
32.	Dégagement de fronts de taille - Partie Quäschebi (50 m) - Partie Perchesbiere (50 m) - Partie Kolscheid (50 m)	150 m	2 1 2
33.	Elaboration d'un plan d'action espèces pour le Damier de la succise dans la Minette, suivi de la mise en œuvre des mesures concernant la zone Natura 2000 LU0001031		1

34.	Redynamisation de la population de la scabieuse colombière - Partie Perchesbiere		1
35.	Supprimer piste camion relayant la rue de Rumelange avec la carrière Roche blanche (FR) en vue de la création d'une zone de quiétude pour le Damier de la Succise et l'Alouette lulu.		1
II Gestion herbages et labours du milieu ouvert			
36.	Gestion de labour en tant que jachère - Partie Herenterbiere	0,6 ha	2
37.	Mise en place de structures dans pâtures extensives sur 12 ha (tas d'empierrement, bois et de souches, éventuellement arbustes épineux <u>solitaires</u> ) pour pie-grièche écorcheur - Parties Hesselsbiere et Perchesbiere	10-20 tas d'empierrement / bois / souches / 20 buissons épineux ou arbres <u>solitaires</u>	1
38.	Entretien, débroussaillage et mise en place de gestion adaptée sur biotopes 6510 - Partie Doemtgesgröndchen (1,2 ha) - Partie Perchesbiere (0,5 ha)	1,7 ha	2
III Gestion des forêts			
39.	Création de corridor sous lignes hautes-tension par débroussaillage et décapage - Partie Herenterbiere vers Haard	500 m long; 15 m large → 1 ha	2
40.	Pas d'exploitation (îlot de vieillissement dans forêts "habitats") - Partie Lannebiere (Parcelles 9-8, 8-3) (5ha) - Partie Staebiere (Parcelle 12-1) (2ha)	7 ha	1
41.	Epicéas et douglas: conversion en forêts feuillues. - Partie Herenterbiere - Partie Perchesbiere - Partie Staebiere Pin, mélèze: augmentation du taux de feuillus avec conversion de peuplements régularisés en peuplements structurées et mélangées; préservation d'arbres résineux à forte dimension - Partie Herenterbiere	12 ha  18 ha	2

<b><u>ZHS2 Carrière Cloos (hors site)</u></b>			
I Gestion des pelouses sèches, complexes d'éboulis et roches d'extraction			
42.	Mesure générale: aligner activités récréatives (motocross) avec objectifs de conservation du site		1
43.	Restauration de pelouses sèches embroussaillées par débroussaillage + création corridor vers "Haard"	0,8 ha	1-2
44.	Restauration de pelouses sèches embroussaillées par décapage	0,4 ha	2
45.	Dégagement face rocheuse (crasse)	100 m	2
46.	Gestion comme habitat d'espèce (Alouette lulu) et/resp. développement de biotopes BK03/6510 sur prairies actuellement pas dans cadastre des biotopes à travers gestion adaptée et/ou transfert de semences (fauche/pâturage itinérant)	3 ha	2
47.	Maintien et développement de forêts pionnières dans pentes rocheuses (pas d'intervention)	6 ha	2
48.	Evaluation de faisabilité (faisabilité en relation avec bénéfices et/ou impacts négatifs d'un tel projet pour zone Natura 2000) de projet d'assainissement de l'ancien bassin de décantation (Schlammweier) au lieu dit « op Weich ».	1,5 ha	2
49.	Endiguement des EEE pour éviter expansion vers ZEM1a Haard (Dudelange)	selon besoin	1
<b><u>ZF1 RFI</u></b>			
I Gestion des forêts			
50.	Maintien de la libre évolution	158 ha	1
<b><u>ZF3 Gehaansbiereg</u></b>			
I Gestion des forêts			
51.	Voir objectifs opérationnels généraux		

## **7 Annexes - Table des Cartes**

**Annexe 1 « Aperçu général »**

**Annexe 2 « Habitats et biotopes »**

**Annexe 3 « Espèces prioritaires »**

**Annexe 4 « Zonages »**



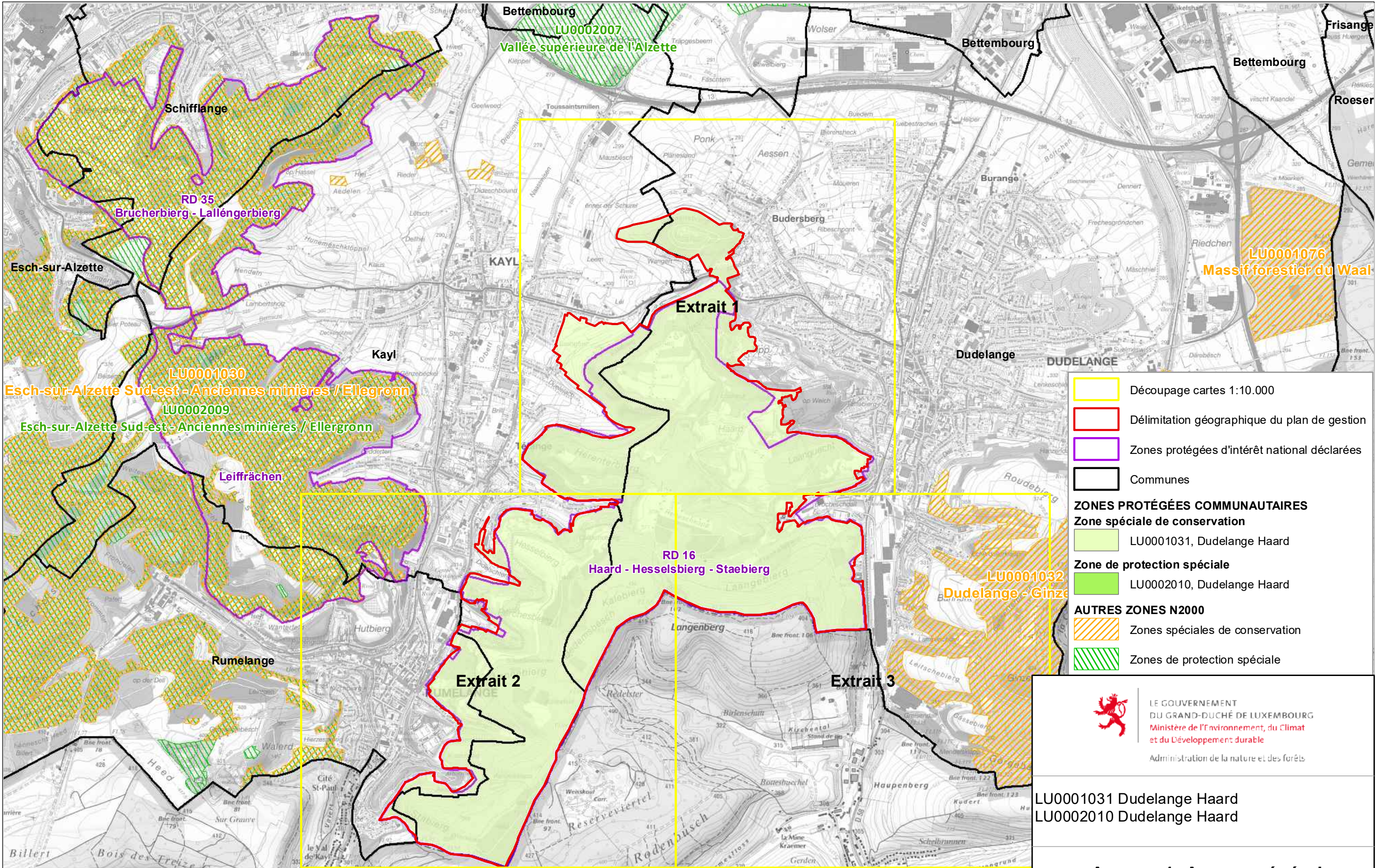



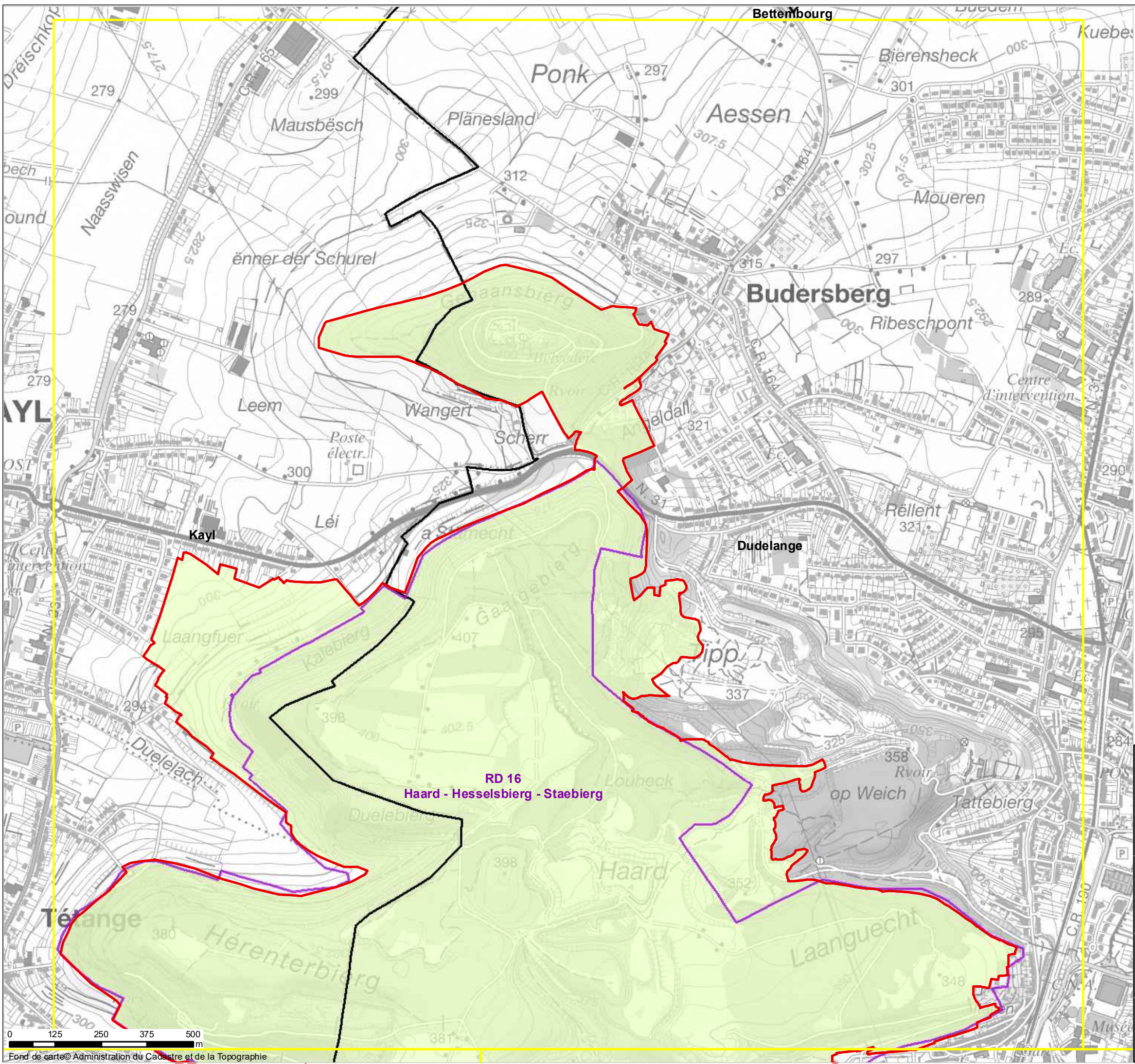

Découpage cartes 1:10.000

Délimitation géographique du plan de gestion

Zones protégées d'intérêt national déclarées

Communes

**ZONES PROTÉGÉES COMMUNAUTAIRES**

**Zone spéciale de conservation**LU0001031, Dudelange Haard

**Zone de protection spéciale**LU0002010, Dudelange Haard

**AUTRES ZONES N2000**

Zones spéciales de conservation

Zones de protection spéciale



LE GOUVERNEMENT  
DU GRAND-DUCHÉ DE LUXEMBOURG  
Ministère de l'Environnement, du Climat  
et du Développement durable  
Administration de la nature et des forêts

LU0001031 Dudelange Haard  
LU0002010 Dudelange Haard

**Annexe 1: Aperçu général**  
**Extrait 1**

Version 1.2

**Echelle:**  
1:10,000





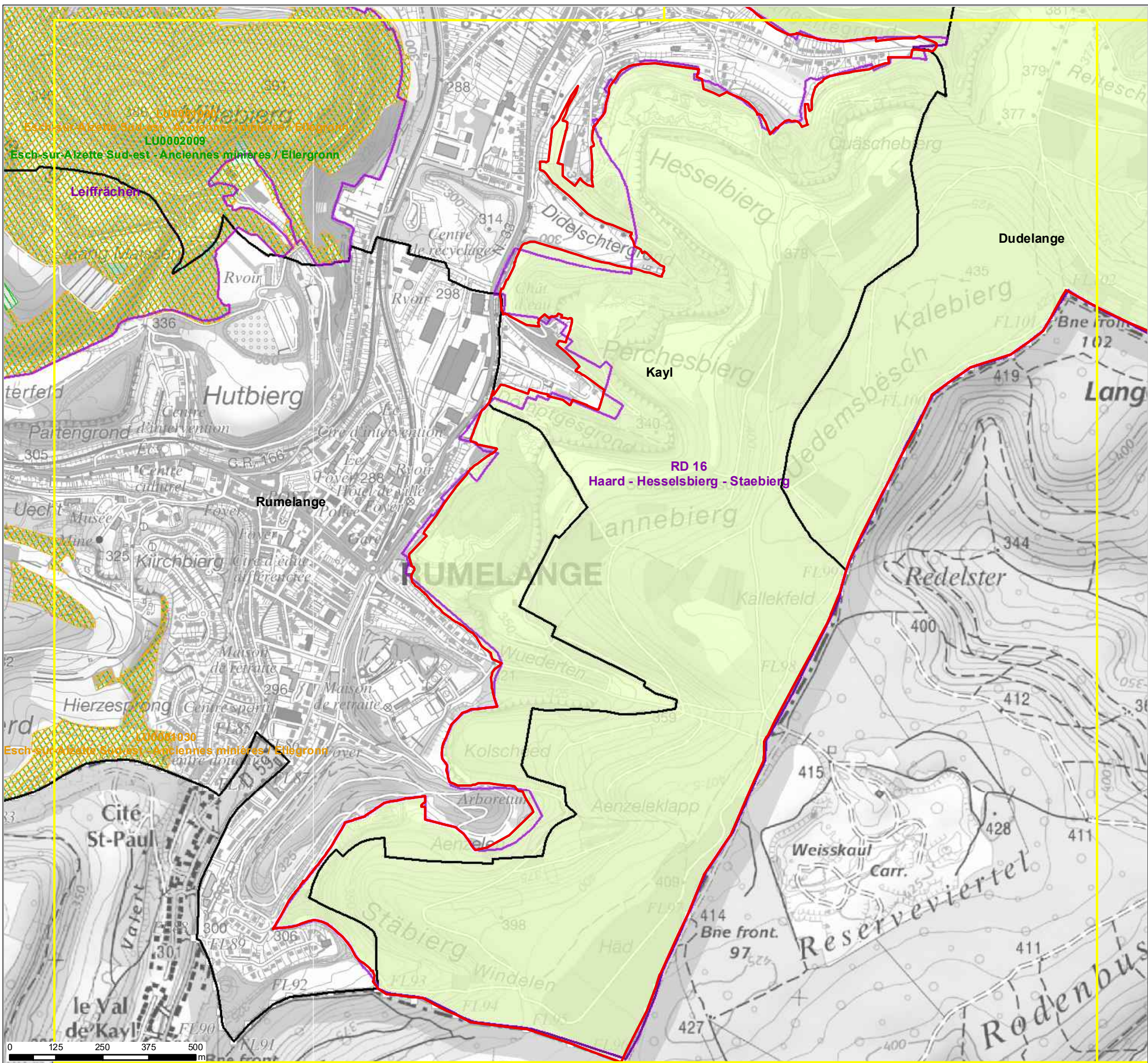

Découpage cartes 1:10.000

Délimitation géographique du plan de gestion

Zones protégées d'intérêt national déclarées

Communes

**ZONES PROTÉGÉES COMMUNAUTAIRES**

**Zone spéciale de conservation**

LU0001031, Dudelange Haard

**Zone de protection spéciale**

LU0002010, Dudelange Haard

**AUTRES ZONES N2000**

Zones spéciales de conservation

Zones de protection spéciale



LE GOUVERNEMENT  
DU GRAND-DUCHÉ DE LUXEMBOURG

Ministère de l'Environnement, du Climat  
et du Développement durable

Administration de la nature et des forêts

LU0001031 Dudelange Haard  
LU0002010 Dudelange Haard

**Annexe 1: Aperçu général**  
**Extrait 2**

Version 1.2

**Echelle:**  
1:10,000





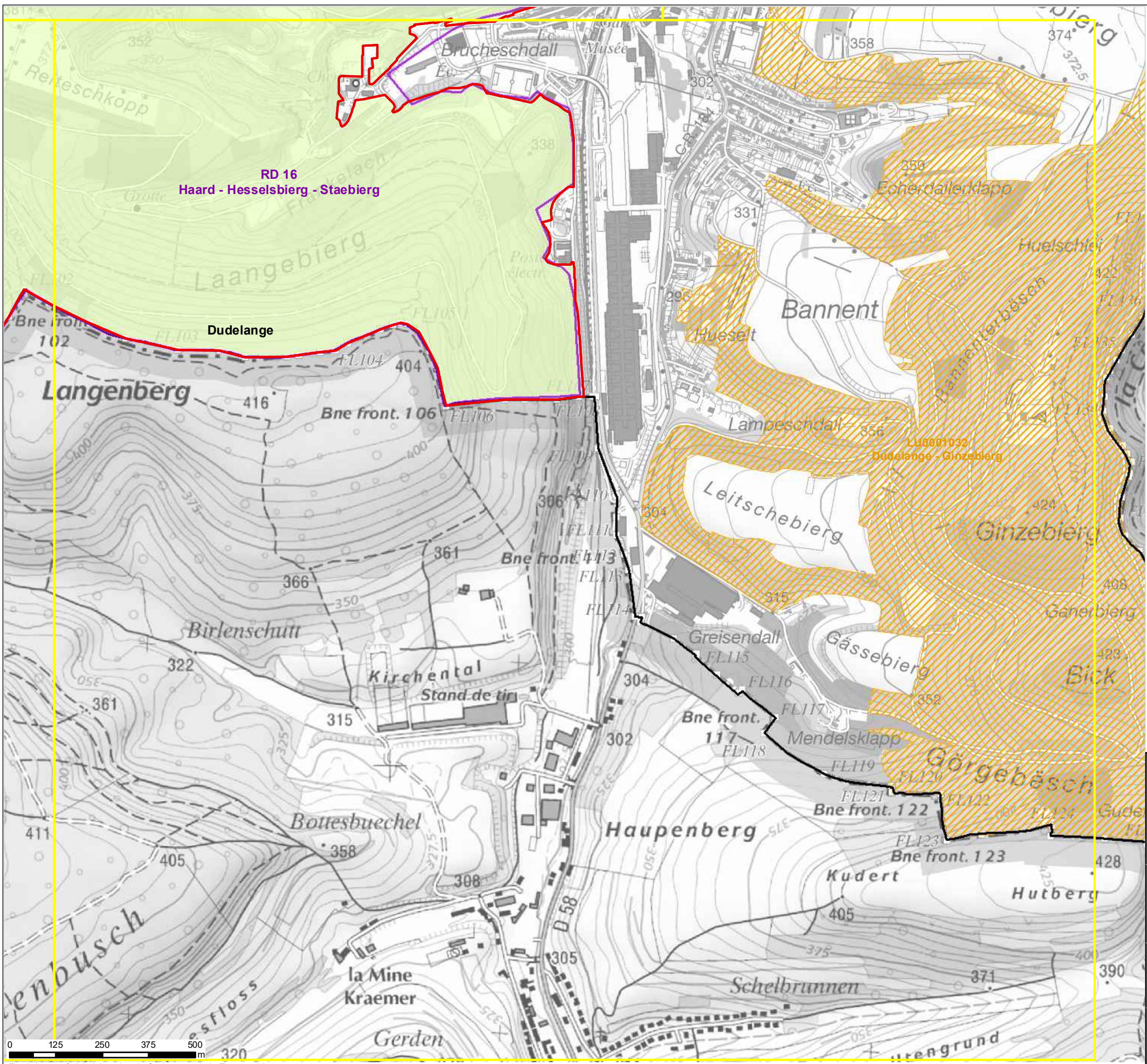

Découpage cartes 1:10.000

Délimitation géographique du plan de gestion

Zones protégées d'intérêt national déclarées

Communes

**ZONES PROTÉGÉES COMMUNAUTAIRES**

**Zone spéciale de conservation**

LU0001031, Dudelange Haard

**Zone de protection spéciale**

LU0002010, Dudelange Haard

**AUTRES ZONES N2000**

Zones spéciales de conservation

Zones de protection spéciale



LE GOUVERNEMENT  
DU GRAND-DUCHÉ DE LUXEMBOURG

Ministère de l'Environnement, du Climat  
et du Développement durable

Administration de la nature et des forêts

LU0001031 Dudelange Haard  
LU0002010 Dudelange Haard

**Annexe 1: Aperçu général**  
**Extrait 3**

Version 1.2

Echelle:  
1:10,000





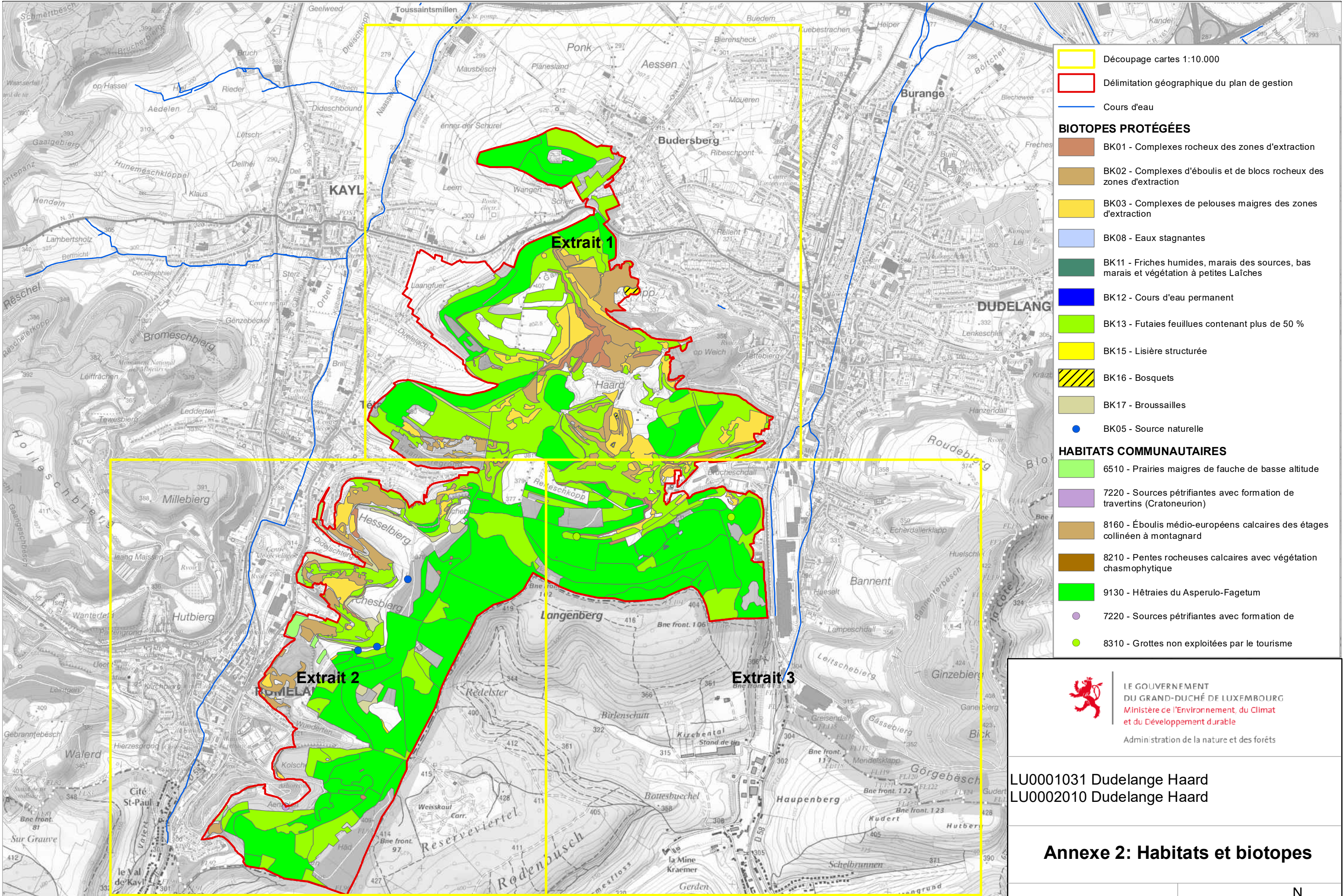

- Découpage cartes 1:10.000
- Délimitation géographique du plan de gestion
- Cours d'eau
- BIOTOPES PROTÉGÉES**
- BK01 - Complexes rocheux des zones d'extraction
- BK02 - Complexes d'éboulis et de blocs rocheux des zones d'extraction
- BK03 - Complexes de pelouses maigres des zones d'extraction
- BK08 - Eaux stagnantes
- BK11 - Friches humides, marais des sources, bas marais et végétation à petites Laïches
- BK12 - Cours d'eau permanent
- BK13 - Futaies feuillues contenant plus de 50 %
- BK15 - Lisière structurée
- BK16 - Bosquets
- BK17 - Broussailles
- BK05 - Source naturelle
- HABITATS COMMUNAUTAIRES**
- 6510 - Prairies maigres de fauche de basse altitude
- 7220 - Sources pétifiantes avec formation de travertins (Cratoneurion)
- 8160 - Éboulis médio-européens calcaires des étages collinéen à montagnard
- 8210 - Pentes rocheuses calcaires avec végétation chasmophytique
- 9130 - Hêtraies du Asperulo-Fagetum
- 7220 - Sources pétifiantes avec formation de
- 8310 - Grottes non exploitées par le tourisme



LE GOUVERNEMENT  
DU GRAND-DUCHÉ DE LUXEMBOURG  
Ministère de l'Environnement, du Climat  
et du Développement durable  
Administration de la nature et des forêts

LU0001031 Dudelange Haard  
LU0002010 Dudelange Haard

## Annexe 2: Habitats et biotopes

Version 1.2

Echelle:  
1:21,000





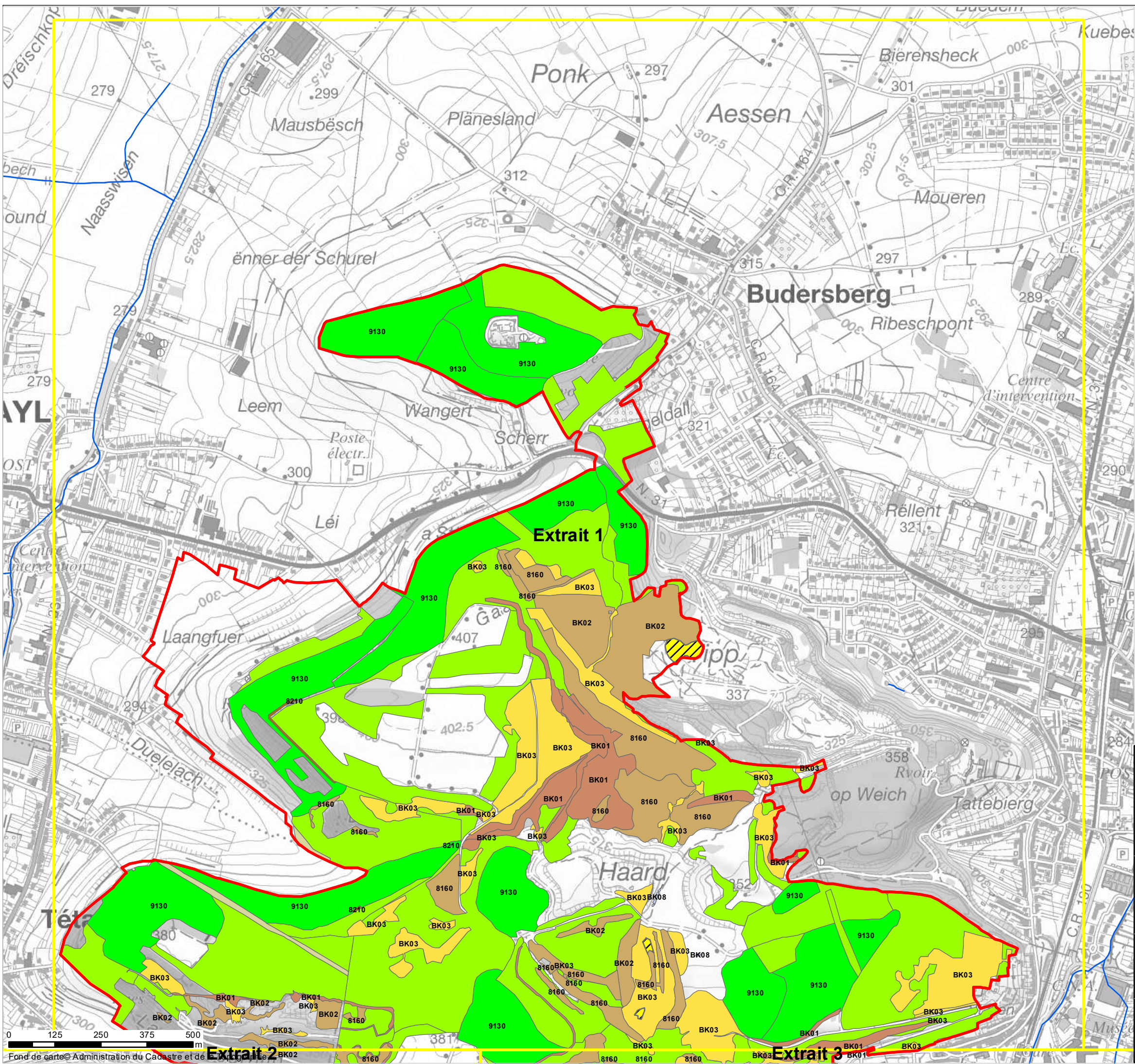

Délimitation géographique du plan de gestion

Découpage cartes 1:10.000

Cours d'eau

**BIOTOPES PROTÉGÉES**

BK01 - Complexes rocheux des zones d'extraction

BK02 - Complexes d'éboulis et de blocs rocheux des zones d'extraction

BK03 - Complexes de pelouses maigres des zones d'extraction

BK08 - Eaux stagnantes

BK11 - Friches humides, marais des sources, bas marais et végétation à petites Laïches

BK12 - Cours d'eau permanent

BK13 - Futaies feuillues contenant plus de 50 %

BK15 - Lisière structurée

BK16 - Bosquets

BK17 - Broussailles

BK05 - Source naturelle

**HABITATS COMMUNAUTAIRES**

6510 - Prairies maigres de fauche de basse altitude

7220 - Sources pétrifiantes avec formation de travertins (Cratoneurion)

8160 - Éboulis médio-européens calcaires des étages collinéen à montagnard

8210 - Pentes rocheuses calcaires avec végétation chasmophytique

9130 - Hêtraies du Asperulo-Fagetum

7220 - Sources pétrifiantes avec formation de

8310 - Grottes non exploitées par le tourisme



LE GOUVERNEMENT  
DU GRAND-DUCHÉ DE LUXEMBOURG  
Ministère de l'Environnement, du Climat  
et du Développement durable  
Administration de la nature et des forêts

LU0001031 Dudelange Haard  
LU0002010 Dudelange Haard

## Annexe 2: Habitats et biotopes

### Extrait 1

Version 1.2

Echelle:  
1:10,000





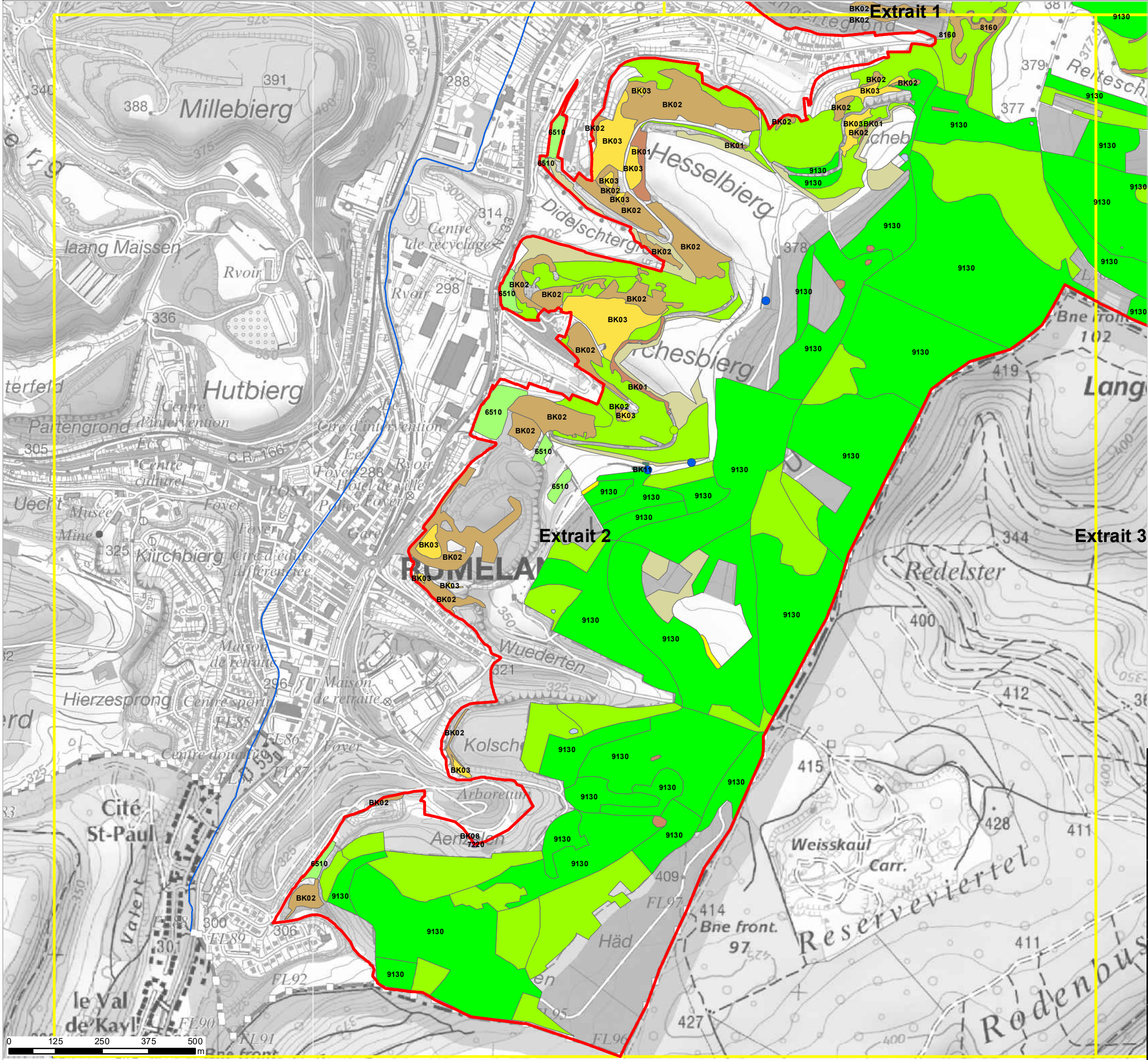

Délimitation géographique du plan de gestion

Découpage cartes 1:10.000

Cours d'eau

**BIOTOPES PROTÉGÉES**

BK01 - Complexes rocheux des zones d'extraction

BK02 - Complexes d'éboulis et de blocs rocheux des zones d'extraction

BK03 - Complexes de pelouses maigres des zones d'extraction

BK08 - Eaux stagnantes

BK11 - Friches humides, marais des sources, bas marais et végétation à petites Laïches

BK12 - Cours d'eau permanent

BK13 - Futaies feuillues contenant plus de 50 %

BK15 - Lisière structurée

BK16 - Bosquets

BK17 - Broussailles

BK05 - Source naturelle

**HABITATS COMMUNAUTAIRES**

6510 - Prairies maigres de fauche de basse altitude

7220 - Sources pétrifiantes avec formation de travertins (Cratoneurion)

8160 - Éboulis médio-européens calcaires des étages collinéen à montagnard

8210 - Pentes rocheuses calcaires avec végétation chasmophytique

9130 - Hêtraies du Asperulo-Fagetum

7220 - Sources pétrifiantes avec formation de

8310 - Grottes non exploitées par le tourisme



LE GOUVERNEMENT  
DU GRAND-DUCHÉ DE LUXEMBOURG  
Ministère de l'Environnement, du Climat  
et du Développement durable  
Administration de la nature et des forêts

LU0001031 Dudelange Haard  
LU0002010 Dudelange Haard

**Annexe 2: Habitats et biotopes**  
**Extrait 2**

Version 1.2

Echelle:  
1:10,000





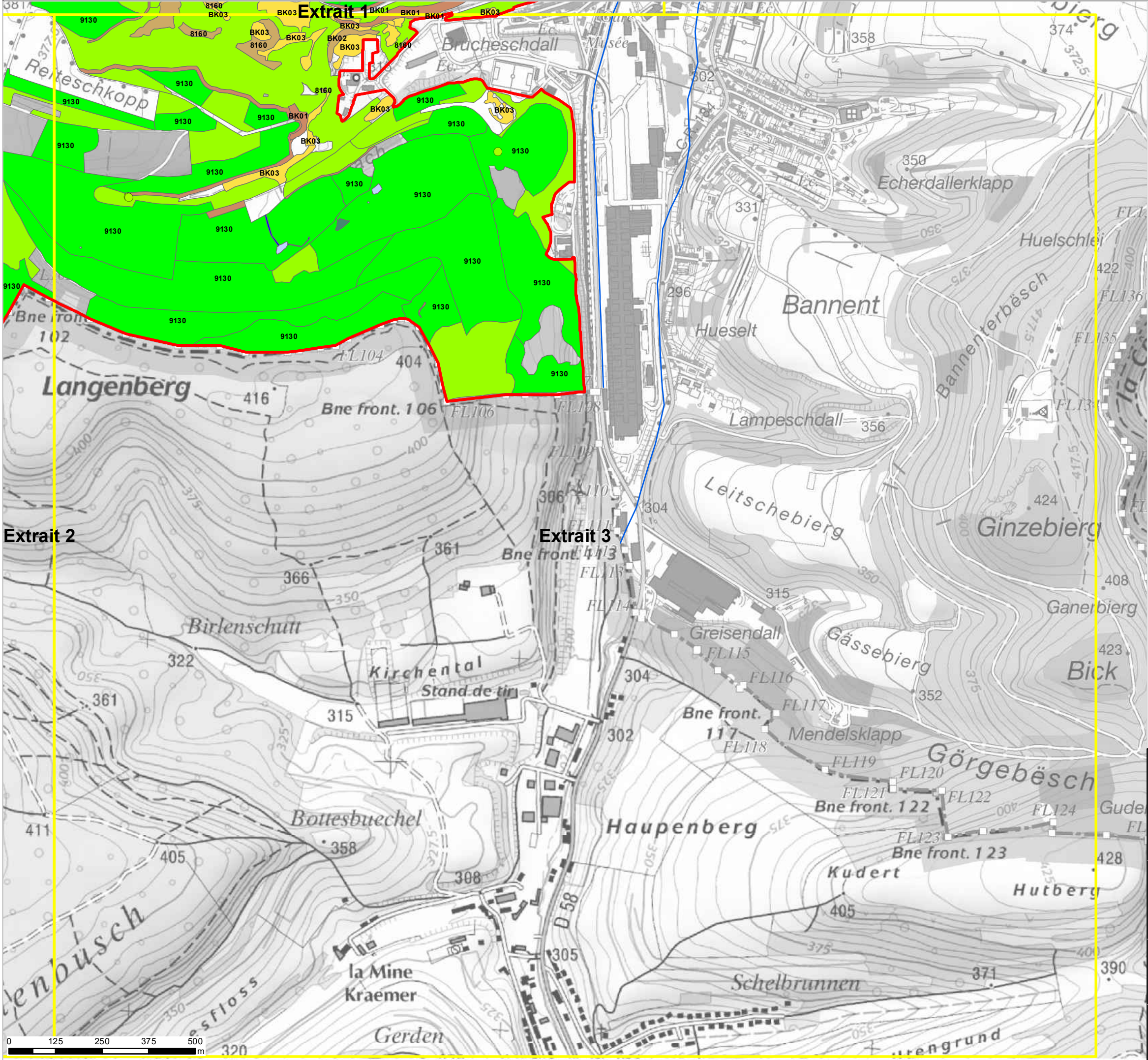

Délimitation géographique du plan de gestion

Découpage cartes 1:10.000

Cours d'eau

**BIOTOPES PROTÉGÉES**

BK01 - Complexes rocheux des zones d'extraction

BK02 - Complexes d'éboulis et de blocs rocheux des zones d'extraction

BK03 - Complexes de pelouses maigres des zones d'extraction

BK08 - Eaux stagnantes

BK11 - Friches humides, marais des sources, bas marais et végétation à petites Laïches

BK12 - Cours d'eau permanent

BK13 - Futaies feuillues contenant plus de 50 %

BK15 - Lisière structurée

BK16 - Bosquets

BK17 - Broussailles

BK05 - Source naturelle

**HABITATS COMMUNAUTAIRES**

6510 - Prairies maigres de fauche de basse altitude

7220 - Sources pétrifiantes avec formation de travertins (Cratoneurion)

8160 - Éboulis médio-européens calcaires des étages collinéen à montagnard

8210 - Pentes rocheuses calcaires avec végétation chasmophytique

9130 - Hêtraies du Asperulo-Fagetum

7220 - Sources pétrifiantes avec formation de

8310 - Grottes non exploitées par le tourisme



LE GOUVERNEMENT  
DU GRAND-DUCHÉ DE LUXEMBOURG  
Ministère de l'Environnement, du Climat  
et du Développement durable  
Administration de la nature et des forêts

LU0001031 Dudelange Haard  
LU0002010 Dudelange Haard

Annexe 2: Habitats et biotopes  
Extrait 3

Version 1.2

Echelle:  
1:10,000





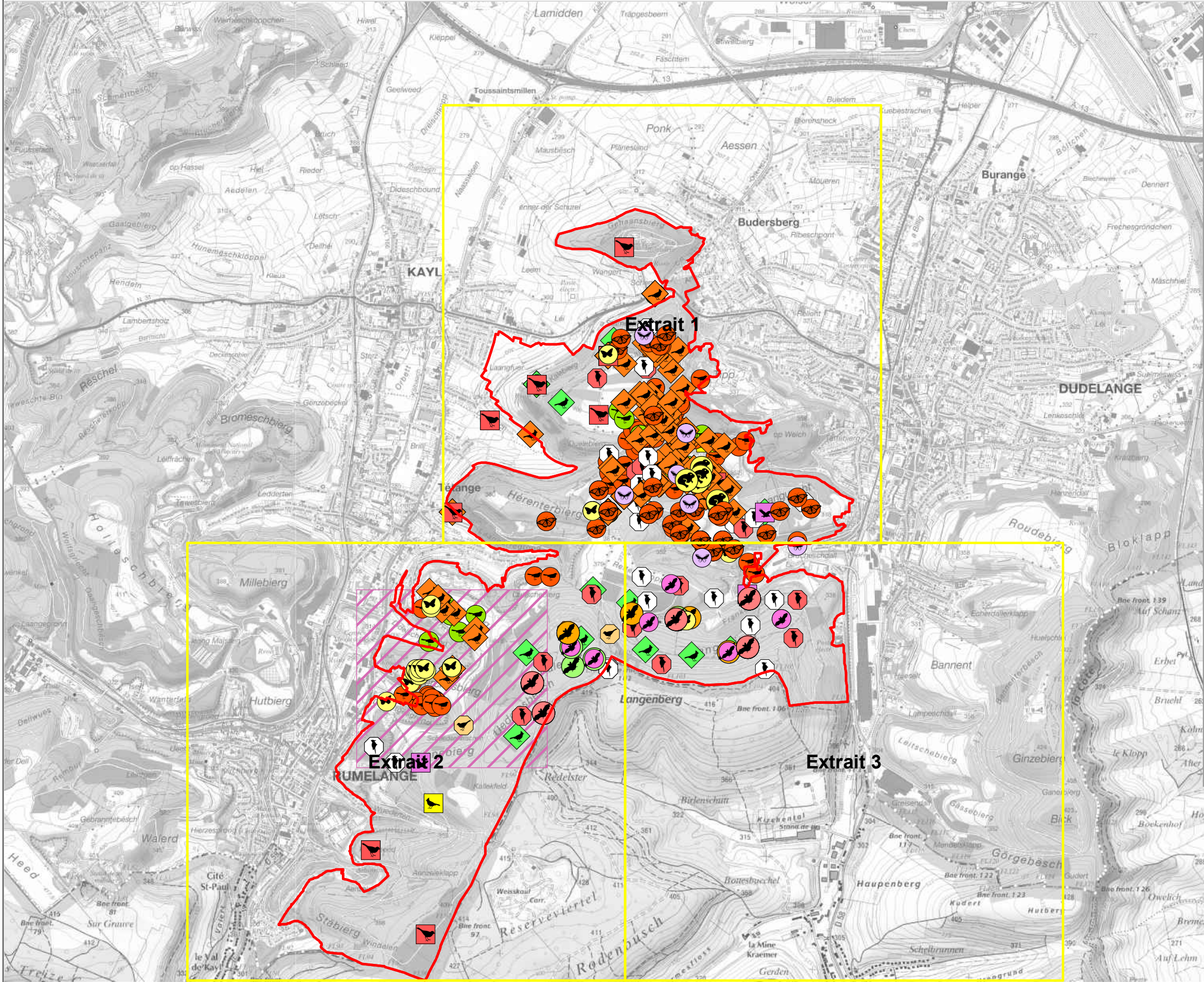

- Découpage cartes 1:10.000
- Délimitation géographique du plan de gestion
- Espèces (Observations)**
- Annexe II**
- Cuivré des marais
- Damier de la succise
- Grand Rhinolphe
- Écaille chinée
- Grand Murin
- Murin à oreilles echancrées
- Murin de Bechstein
- Sonneur à ventre jaune
- Annexe 1**
- Alouette lulu
- Bondrée apivore
- Pic mar
- Pic noir
- Pie-grièche écorcheur
- Autres espèces relevantes**
- Alouette des champs
- Bécasse des bois
- Pipit rousseline
- Pouillot siffleur
- Rougequeue à front blanc
- Torcol fourmilier
- Site de nidification**
- Grand-duc d'Europe



LE GOUVERNEMENT  
DU GRAND-DUCHÉ DE LUXEMBOURG  
Ministère de l'Environnement, du Climat  
et du Développement durable  
Administration de la nature et des forêts

LU0001031 Dudelange Haard  
LU0002010 Dudelange Haard

Annexe 3: Espèces prioritaires

Version 1.2

Echelle:  
1:25,000





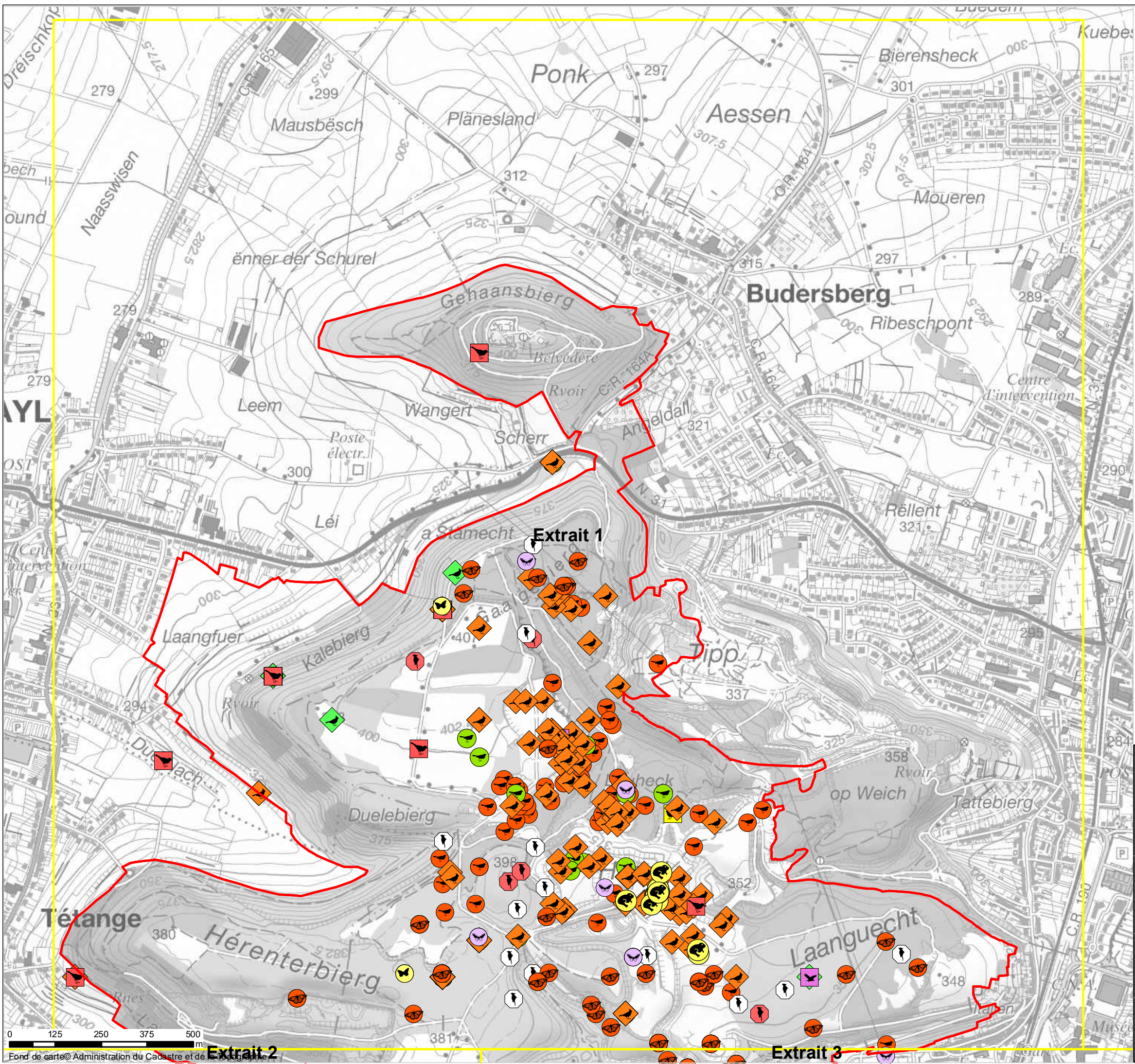

Découpage cartes 1:10.000

Délimitation géographique du plan de gestion

**Espèces (Observations)**

**Annexe II**

Cuivré des marais

Damier de la succise

Grand Rhinolphe

Écaille chinée

Grand Murin

Murin à oreilles echancrées

Murin de Bechstein

Sonneur à ventre jaune

**Annexe 1**

Alouette lulu

Bondrée apivore

Pic mar

Pic noir

Pie-grièche écorcheur

**Autres espèces relevantes**

Alouette des champs

Bécasse des bois

Pipit rousseline

Pouillot siffleur

Rougequeue à front blanc

Torcol fourmilier

**Site de nidification**

Grand-duc d'Europe

LE GOUVERNEMENT  
DU GRAND-DUCHÉ DE LUXEMBOURG

Ministère de l'Environnement, du Climat  
et du Développement durable

Administration de la nature et des forêts

LU0001031 Dudelange Haard

LU0002010 Dudelange Haard

**Annexe 3: Espèces prioritaires**

Extrait 1

Version 1.2

Echelle:  
1:10,000

0 125 250 375 500 m  
Fond de carte © Administration du Cadastre et de la Géographie



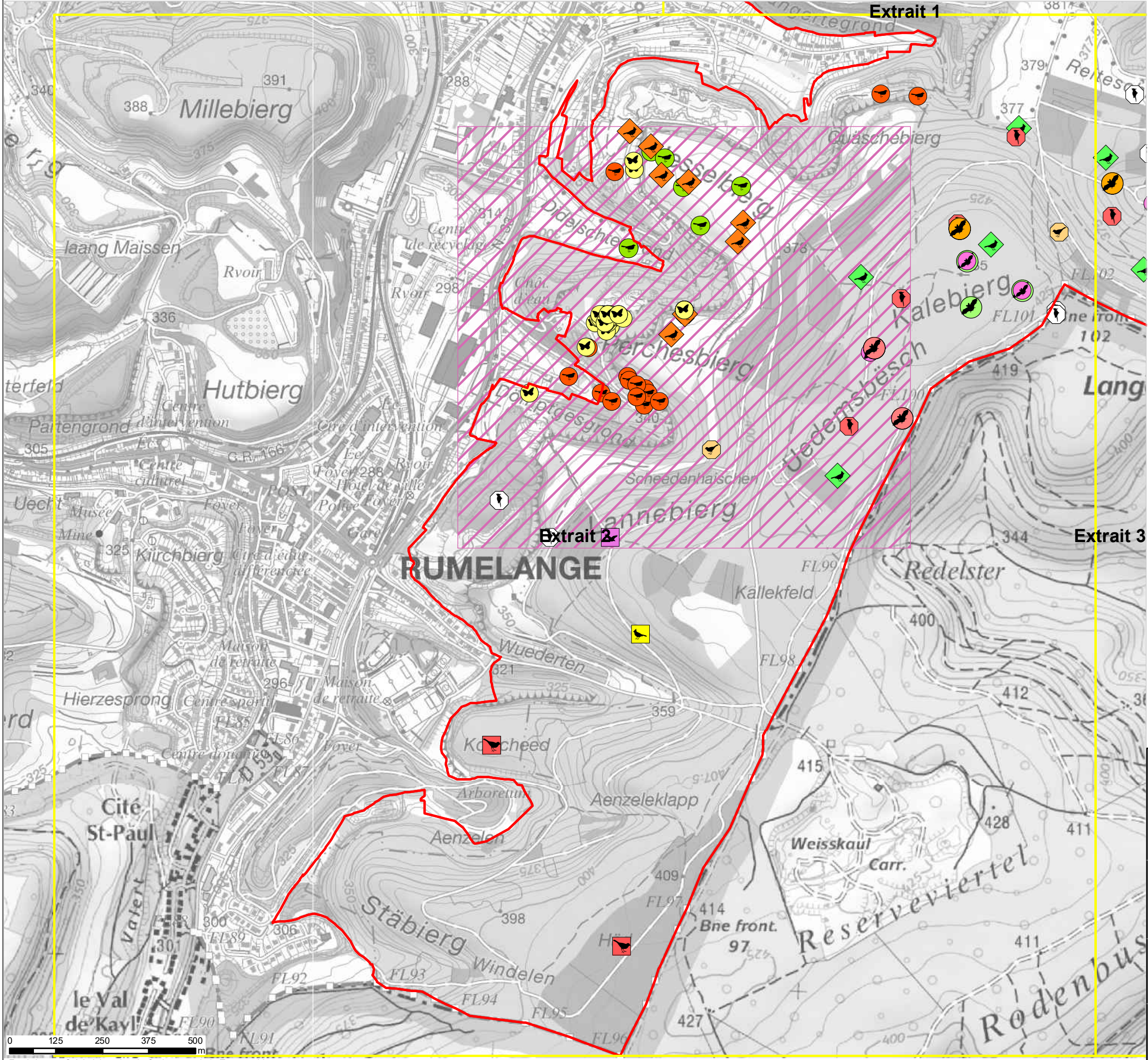

Découpage cartes 1:10.000

Délimitation géographique du plan de gestion

**Espèces (Observations)**

**Annexe II**

Cuivré des marais

Damier de la succise

Grand Rhinolphe

Écaille chinée

Grand Murin

Murin à oreilles echancrées

Murin de Bechstein

Sonneur à ventre jaune

**Annexe 1**

Alouette lulu

Bondrée apivore

Pic mar

Pic noir

Pie-grièche écorcheur

**Autres espèces relevantes**

Alouette des champs

Bécasse des bois

Pipit rousseline

Pouillot siffleur

Rougequeue à front blanc

Torcol fourmilier

**Site de nidification**

Grand-duc d'Europe



LE GOUVERNEMENT  
DU GRAND-DUCHÉ DE LUXEMBOURG

Ministère de l'Environnement, du Climat  
et du Développement durable

Administration de la nature et des forêts

LU0001031 Dudelange Haard  
LU0002010 Dudelange Haard

**Annexe 3: Espèces prioritaires**  
Extrait 2

Version 1.2

Echelle:  
1:10,000

Fond de carte© Administration du Cadastre et de la Topographie



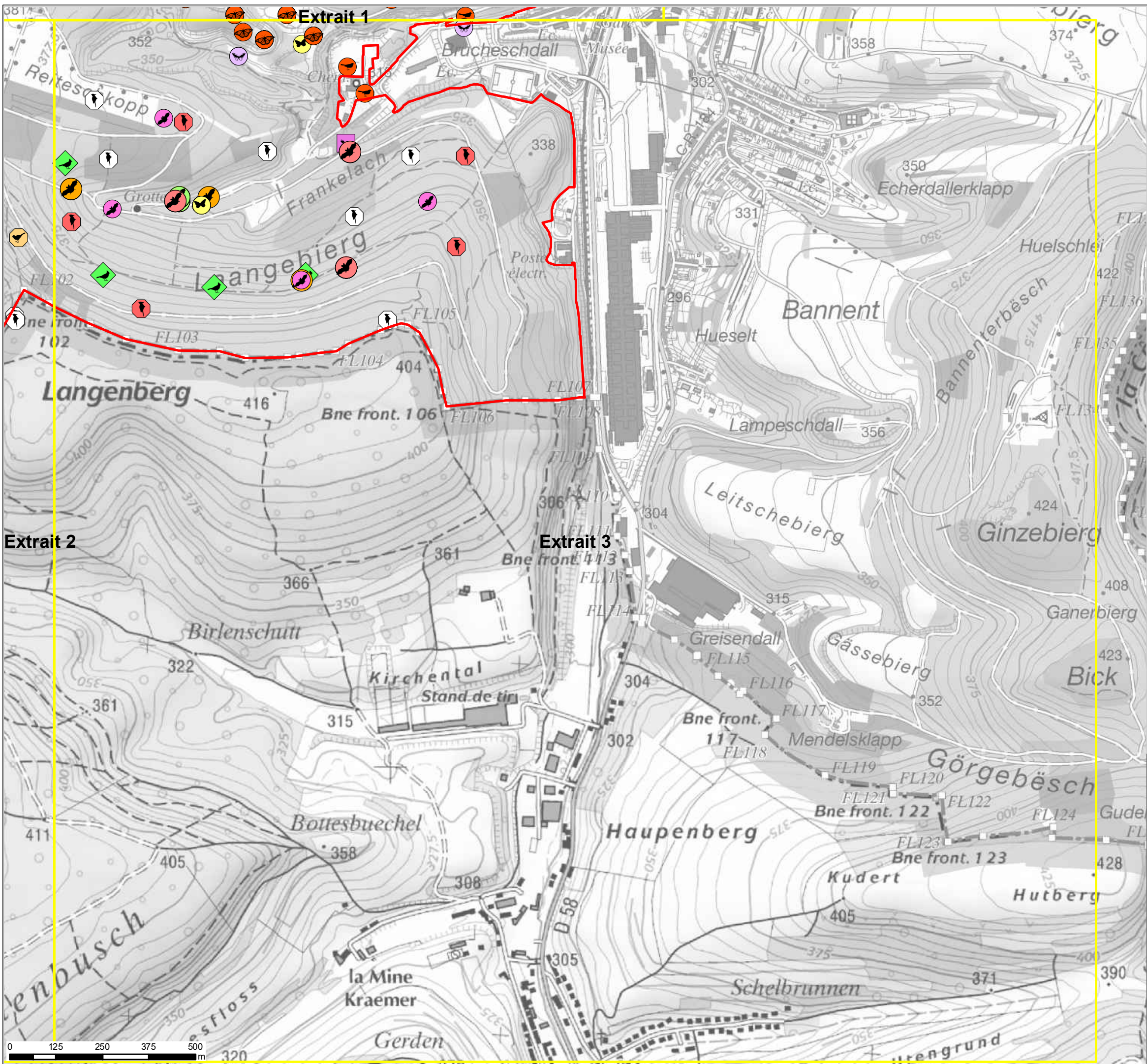

Découpage cartes 1:10.000

Délimitation géographique du plan de gestion

Espèces (Observations)

Annexe II

Cuivré des marais

Damier de la succise

Grand Rhinolphe

Écaille chinée

Grand Murin

Murin à oreilles echancrées

Murin de Bechstein

Sonneur à ventre jaune

Annexe 1

Alouette lulu

Bondrée apivore

Pic mar

Pic noir

Pie-grièche écorcheur

Autres espèces relevantes

Alouette des champs

Bécasse des bois

Pipit rousseline

Pouillot siffleur

Rougequeue à front blanc

Torcol fourmilier

Site de nidification

Grand-duc d'Europe



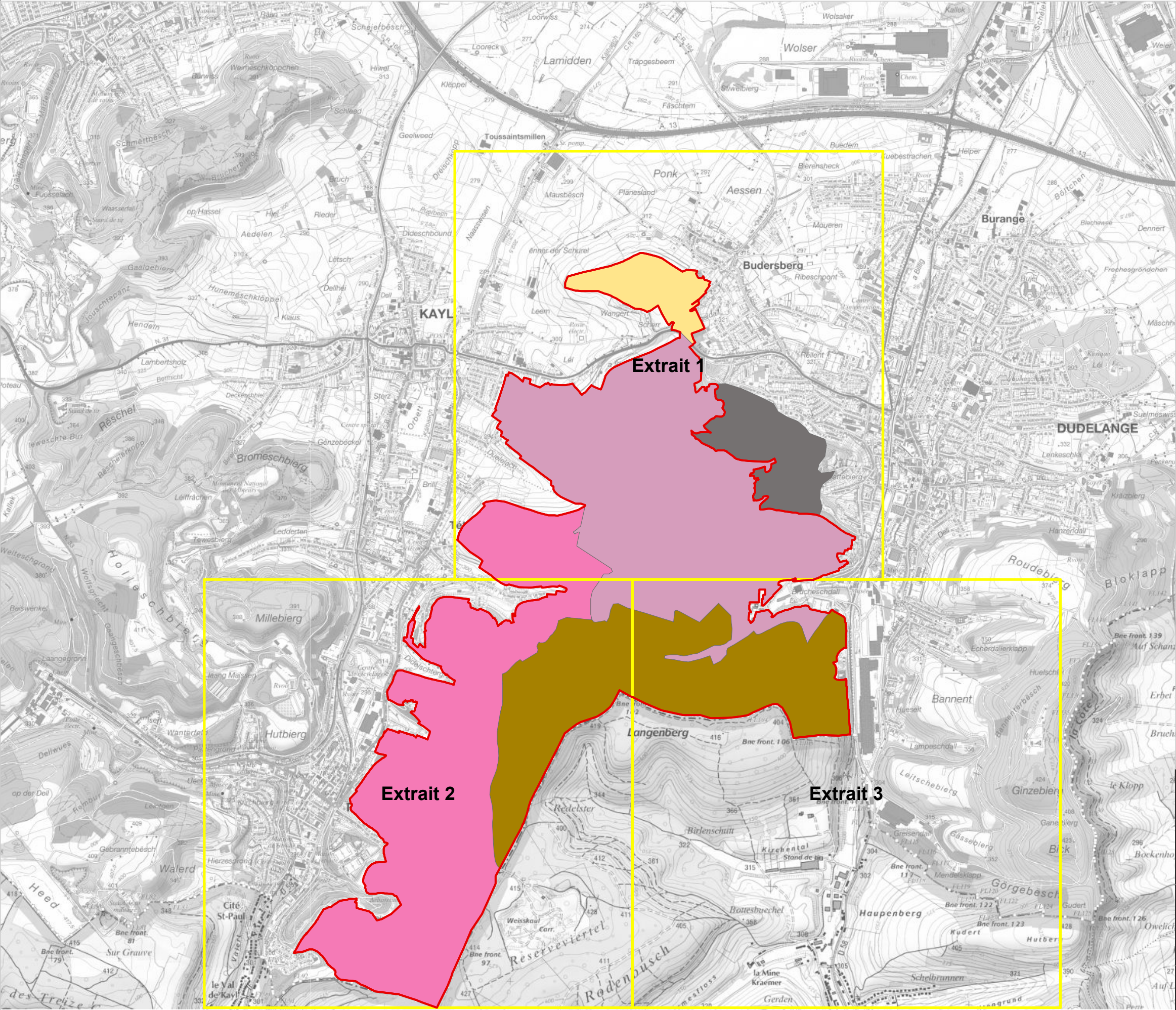

Délimitation géographique du plan de gestion

Découpage cartes 1:10.000

**Zonages**

ZEM1a: Zonage à enjeux multiples

ZEM1b: Zonage à enjeux multiples

ZF1: Forêts très prioritaires

ZF3: Forêts moins prioritaires

ZHS2 : Zonage hors site



LE GOUVERNEMENT  
DU GRAND-DUCHÉ DE LUXEMBOURG  
Ministère de l'Environnement, du Climat  
et du Développement durable  
Administration de la nature et des forêts

LU0001031 Dudelange Haard  
LU0002010 Dudelange Haard

Annexe 4: Zonage





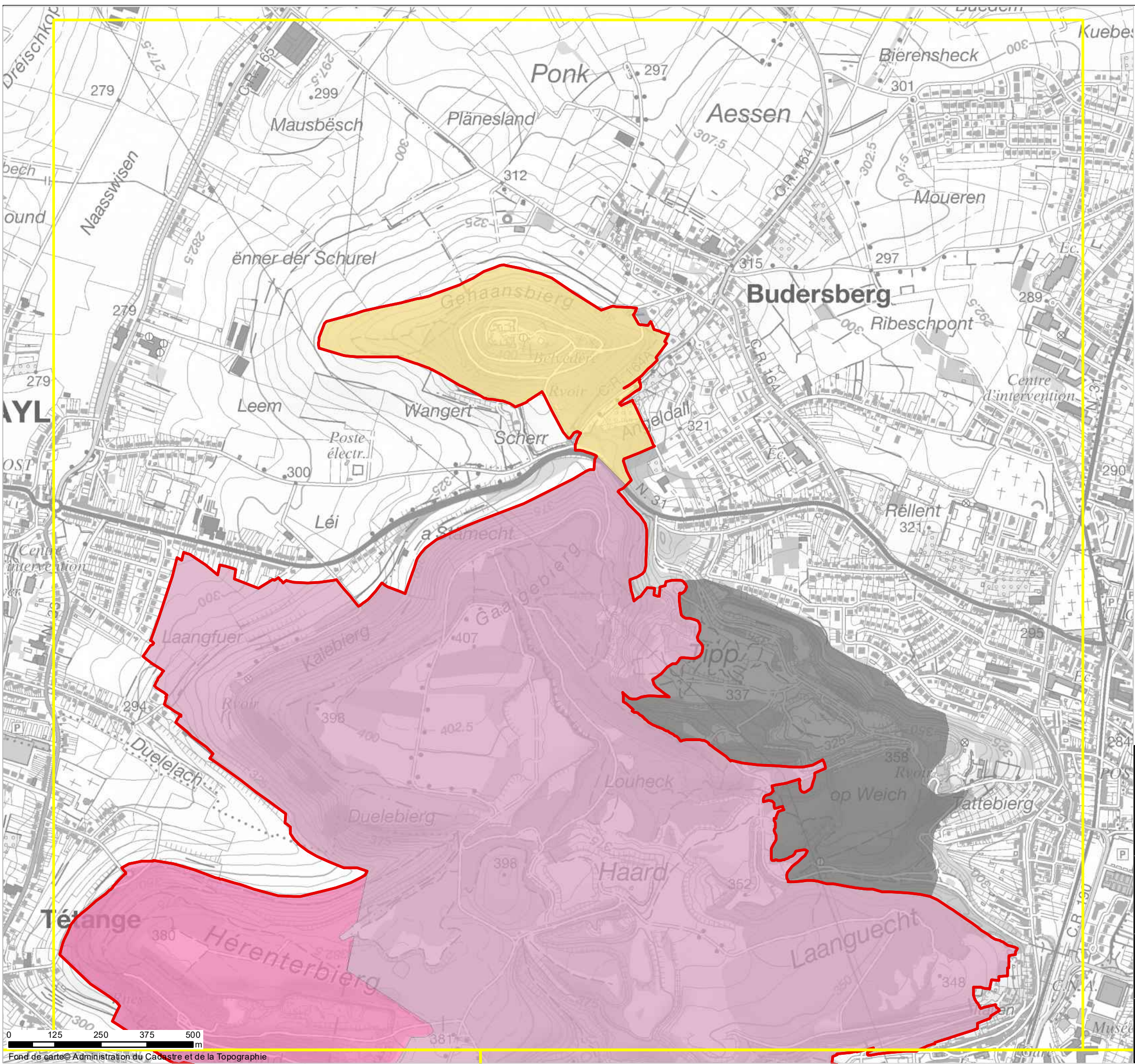

Découpage cartes 1:10.000

Délimitation géographique du plan de gestion

**Zonages**

ZEM1a: Zonage à enjeux multiples

ZEM1b: Zonage à enjeux multiples

ZF1: Forêts très prioritaires

ZF3: Forêts moins prioritaires

ZHS2 : Zonage hors site

 LE GOUVERNEMENT  
DU GRAND-DUCHÉ DE LUXEMBOURG  
Ministère de l'Environnement, du Climat  
et du Développement durable  
Administration de la nature et des forêts

LU0001031 Dudelange Haard  
LU0002010 Dudelange Haard

**Annexe 4: Zonage**  
**Extrait 1**

Version 1.2

**Echelle:**  
1:10,000





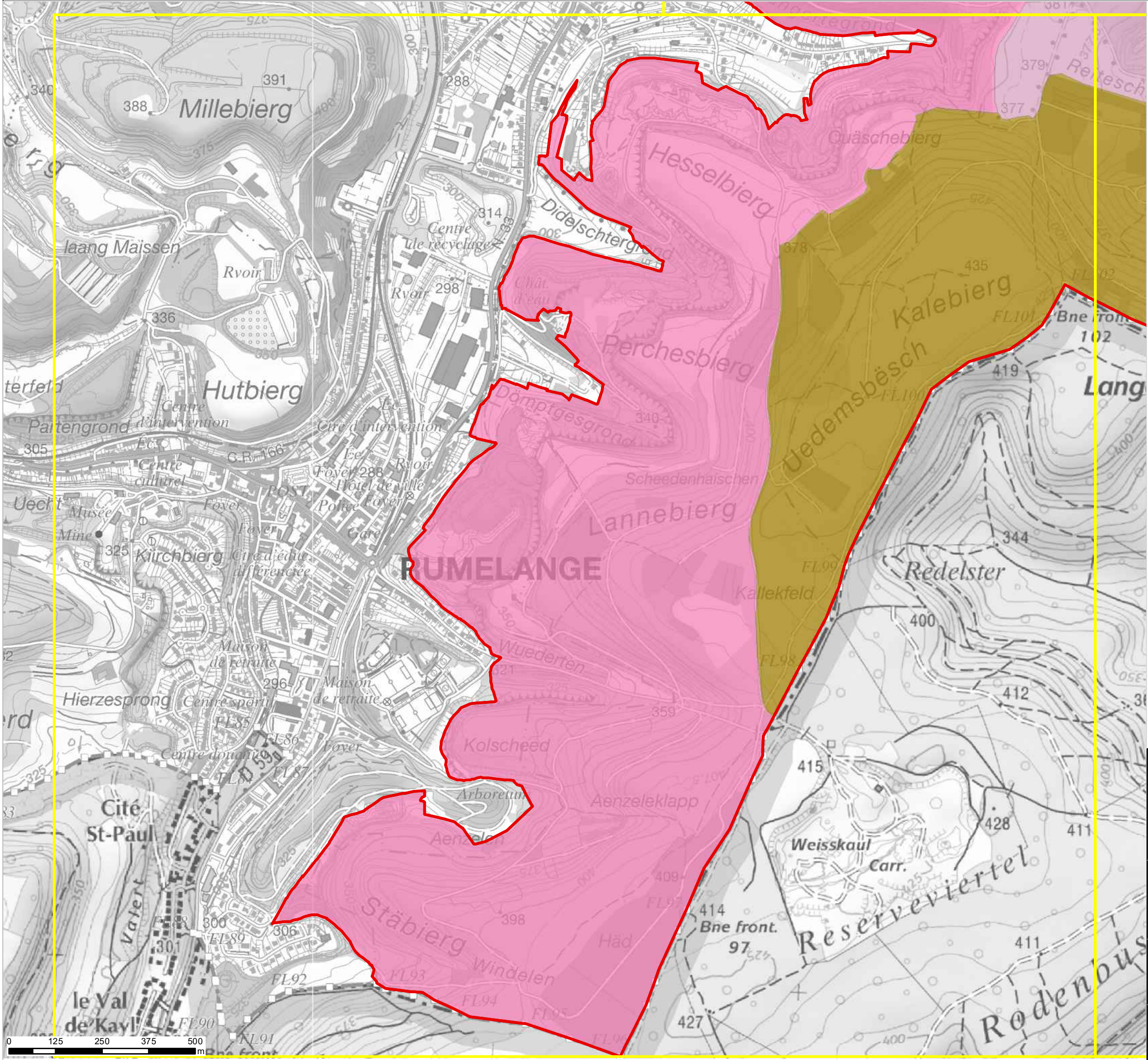



Fond de carte © Administration du Cadastre et de la Topographie

 Découpage cartes 1:10.000

 Délimitation géographique du plan de gestion

**Zonages**

 ZEM1a: Zonage à enjeux multiples

 ZEM1b: Zonage à enjeux multiples

 ZF1: Forêts très prioritaires

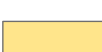
 ZF3: Forêts moins prioritaires

 ZHS2 : Zonage hors site



LE GOUVERNEMENT  
DU GRAND-DUCHÉ DE LUXEMBOURG  
Ministère de l'Environnement, du Climat  
et du Développement durable  
Administration de la nature et des forêts

LU0001031 Dudelange Haard  
LU0002010 Dudelange Haard

**Annexe 4: Zonage**  
**Extrait 2**

Version 1.2

Echelle:  
1:10,000





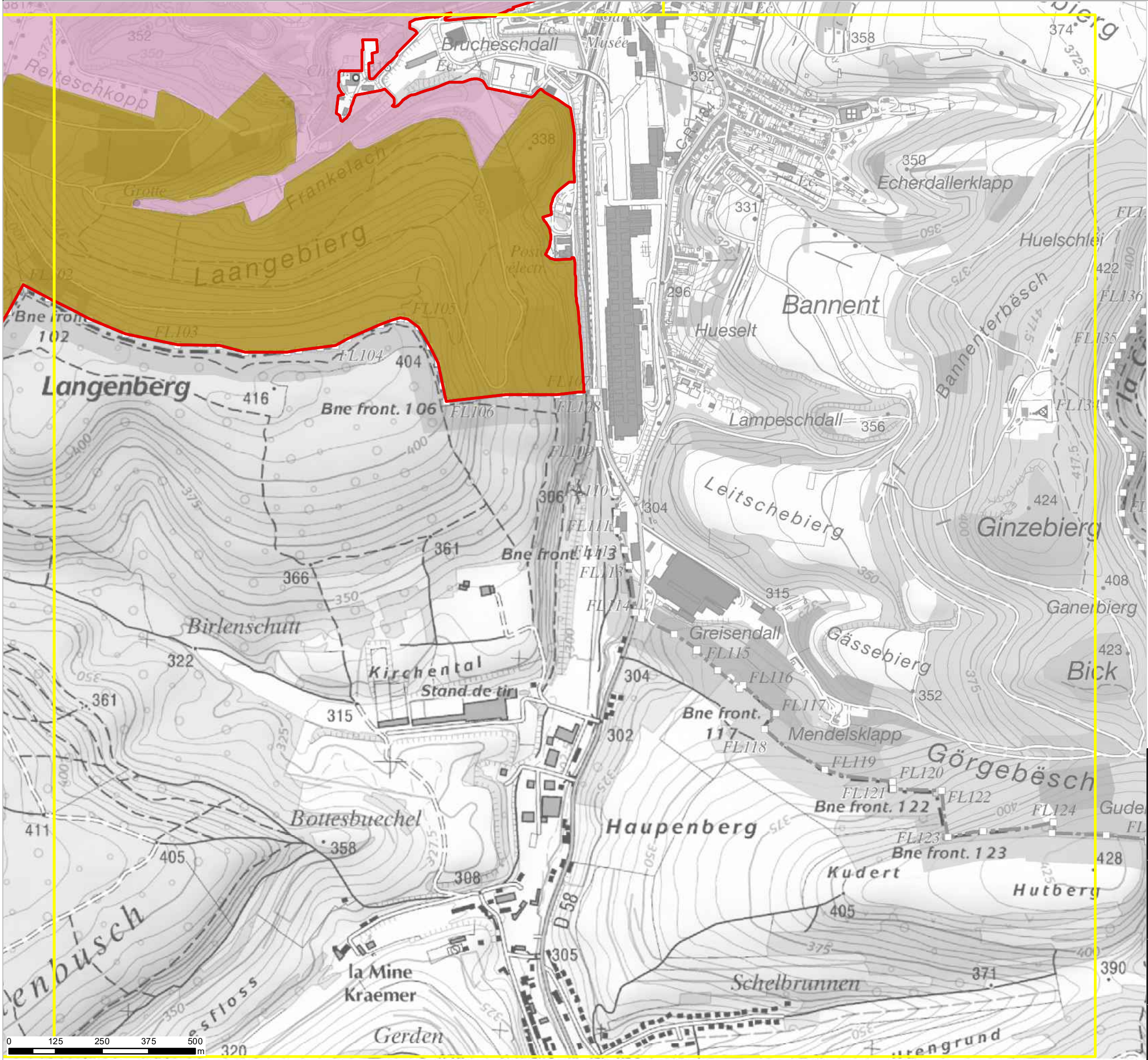

Découpage cartes 1:10.000

Délimitation géographique du plan de gestion

**Zonages**

ZEM1a: Zonage à enjeux multiples

ZEM1b: Zonage à enjeux multiples

ZF1: Forêts très prioritaires

ZF3: Forêts moins prioritaires

ZHS2 : Zonage hors site



LE GOUVERNEMENT  
DU GRAND-DUCHÉ DE LUXEMBOURG  
Ministère de l'Environnement, du Climat  
et du Développement durable  
Administration de la nature et des forêts

LU0001031 Dudelange Haard  
LU0002010 Dudelange Haard

**Annexe 4: Zonage**  
**Extrait 3**

Version 1.2

Echelle:  
1:10,000

